

Biblioteca Centrală Universitară “Mihai Eminescu” Iași

*Marcela Popa Lăcrămioara Chihaiia*

**Fișier de autoritate pentru nume de colectivitate  
în Aleph 500.16.02**

Ghid practic

**Decembrie 2006**

Mulțumim pentru colaborare colegilor de la Departamentul Informatizare

Tehnoredactare computerizată: Marcela Popa, Lăcrămioara Chihaia  
Coperta: Marcela Popa

## **Motivație**

Introducerea înregistrărilor de autoritate pentru nume de colectivitate se impune din necesitatea unificării înregistrărilor bibliografice la o vedetă autorizată și pentru regăsirea cu ușurință a informațiilor bibliografice indiferent de punctul de acces folosit, oferind în același timp informații despre colectivitatea descrisă.

Ghidul propune un model de înregistrare de autoritate pentru nume de colectivitate și creionarea unui fișier de autoritate.



## **I. Introducere**

În general, fișierele de autoritate au fost create la nivel național, în urma Conferinței UNESCO din 1974 care, prin programul Universal Bibliografic Control, confirma responsabilitatea Agențiilor naționale bibliografice în stabilirea formei autorizate pentru autorii din țara lor (atât pentru persoană fizică cât și pentru colectivități). Un moment foarte important în evoluția fișierelor de autoritate a fost anul 1984 când a fost prezentat Guidelines for Authorities and Records Entries (GARE), care, alături de formatul UNIMARC pentru autorități, Internet și protocolul Z39.50, deschid o altă perspectivă pentru accesul la resursele naționale ale fișierelor de autoritate. Unul dintre cele mai cunoscute fișiere de autoritate pentru nume de colectivitate este cel de la Library of Congress, CNAF (Corporate Name Authority File).

Începând cu Principiile de la Paris din 1961 și continuând cu Declarația de Principii de la Frankfurt din 2003 bibliotecarii au încercat o standardizare a formei numelui autorului colectiv. O standardizare înseamnă o utilizare comodă și pentru beneficiar și pentru catalogator, mai ales din perspectiva partajării datelor, obținând un instrument de control al bazei de date bibliografice și uniformizarea punctelor de acces. După întâlnirea de la Frankfurt, problema Codului Internațional de Catalogare a fost reluată și dezvoltată (cu particularități specifice pentru autorii din zona Americii Latine, țărilor arabe și asiatice) la întâlnirile de la Buenos Aires (2004), Cairo (2005) și Seul (2006).

Conform AACR2, autorii colectivi (corporate body), sunt acele organizații sau grupuri de persoane identificate printr-un nume particular și care acționează ca o entitate, aici fiind incluse și grupurile ocazionale cu nume specific, dar și diverse evenimente precum: conferințe, congrese, expediții, expoziții, festivaluri, întruniri, târguri.

Autorii colectivi au constituit întotdeauna o problemă prin structură și formă. De cele mai multe ori un autor colectiv este prezent în mai multe forme (variante). Autorii colectivi pot fi:

- simpli sau având o componentă subordonată;
- în variantă prescurtată sau extinsă;
- cu sau fără termeni geografici;
- cu sau fără termeni numerici;
- într-o anumită formă de scriere (ex. caractere latine, caractere chirilice);
- cu sau fără forme succesive

Se va crea o înregistrare de autoritate atunci când:

- nu avem înregistrare pentru o anumită entitate;
- avem suficiente informații pentru a crea o înregistrare completă și corectă.

Înregistrările de autoritate pentru nume de colectivitate sunt folosite pentru:

- descrierea unei colectivități cu caracter permanent sau temporar;
- unificarea descrierilor bibliografice sub vedeta autorizată ;
- controlul inițierii și utilizării punctelor de acces;
- stabilirea relațiilor între înregistrările de autoritate pentru diverse colectivități, între aceste vedete autorizate și înregistrările bibliografice ale manifestărilor colectivităților, precum și legătura cu alte resurse despre ele.

Înregistrările de autoritate sunt independente de felul și tipul materialului descris în înregistrările bibliografice.

## **II. Generalități**

Potrivit Manualului UNIMARC – Authorities Format (2001), câmpurile obligatorii ale unei înregistrări de autoritate sunt:

- 001 Identificarea înregistrării
- 100 Date generale de procesare
- 152 Reguli de catalogare
- 210 Vedeta de autoritate
- 801 Sursa de origine

La BCU Iași o înregistrare de autoritate pentru nume de colectivitate va cuprinde următoarele elemente:

- forma numelui de colectivitate ce va fi folosită ca vedetă (heading), principala informație din înregistrarea de autoritate, pe baza căreia se organizează și indexează înregistrările bibliografice pentru a asigura punctele de acces;
- note informative despre vedetă;
- variantele vedetei care funcționează ca trimiteri de tipul “vezi”;
- relațiile dintre vedeta respectivă și alte vedete autorizate (trimiteri de tipul “vezi și”);
- note despre sursele consultate;
- note despre agenția catalogatoare care face intrarea;
- alte coduri care să facă posibilă o preluare partajată a datelor.

Corespondența între blocul 210 din UNIMARC - Authorities și blocurile UNIMARC – Bibliographic este:

|                           |  |
|---------------------------|--|
| 210 nume de colectivitate | 601 nume de colectivitate folosit ca subiect;                          |
|                           | 710 nume de colectivitate – responsabilitate intelectuală primară;     |
|                           | 711 nume de colectivitate – responsabilitate intelectuală alternativă; |
|                           | 712 nume de colectivitate – responsabilitate intelectuală secundară    |

Putem crea o înregistrare de autoritate astfel :

- pornind de la o înregistrare existentă prin corectarea sau adăugarea unor informații;
- generând o înregistrare pe baza unui template;
- importând o înregistrare dintr-o altă bază de date.

La BCU Iași s-a ales varianta înregistrărilor bazate pe un template stabilit în concordanță cu Manualul UNIMARC – Authorities (Munchen, Saur, 2001), ghidul de utilizare Guidelines for Authority Records and References (Munchen, Saur, 2001) și Mandatory Data Elements for Internationally Shared Resource Authority Record (Raport prezentat de Grupul de lucru IFLA UBCIM pe probleme de MLAR și ISADN, 1998).

### III. Template

Template-ul folosit la BCU Iași pentru o înregistrare de autoritate în cazul vedetei nume de colectivitate este:

|        |                                       |
|--------|---------------------------------------|
| DB     | L LOCAL                               |
| SYSID  | L 0                                   |
| LDR    | L ----nx--b22-----3--45--             |
| FMT    | L AU                                  |
| 100##  | L \$\$a -----arumy0103----ba0         |
| 101##  | L \$\$a                               |
| 102##  | L \$\$a                               |
| 106##  | L \$\$a                               |
| 150##  | L \$\$a                               |
| 152##  | L \$\$a                               |
| 210 02 | L \$\$a \$\$b \$\$c \$\$d \$\$e \$\$f |
| 300 0# | L \$\$a                               |
| 305 0# | L \$\$a \$\$b                         |



|        |   |
|--------|---|
| 310 0# | L \$\$a \$\$b                               |
| 330 0# | L \$\$a                                     |
| 340 ## | L \$\$a                                     |
| 410 02 | L \$\$5 \$\$a \$\$b \$\$c \$\$d \$\$e \$\$f |
| 410 01 | L \$\$5 \$\$a \$\$b \$\$c \$\$d \$\$e \$\$f |
| 500 #1 | L \$\$5 \$\$a \$\$b \$\$c \$\$f \$\$g       |
| 510 02 | L \$\$5 \$\$a \$\$b \$\$c \$\$d \$\$e \$\$f |
| 801 #0 | L \$\$aRO \$\$bBCU Iasi                     |
| 810 ## | L \$\$a                                     |
| 830 ## | L \$\$a                                     |
| 856 4# | L \$\$u                                     |

**Notă:** Indicatorii câmpurilor 210, 410 și 510 din template sunt pentru tipul de colectivități cu caracter permanent, ei schimbându-se conform manualului UNIMARC/A pentru colectivități cu caracter temporar.

#### IV. Câmpuri folosite la crearea înregistrărilor de autoritate

În continuare sunt prezentate câmpurile și subcâmpurile care se folosesc sau ar putea fi folosite în înregistrările de autoritate la BCU Iași.

**Câmpul LEADER - LDR** va avea forma :

-----nx--b22-----3--45-- ,

semnificațiile acestuia fiind prezentate în tabelul nr.1:

| Numărul caracterului | Semnificație  | Specific                       |
|----------------------|---|--------------------------------|
| 0-4                  | lungimea înregistrării  | generată de sistem             |
| 5                    | statutul înregistrării  | n = înregistrare nouă          |
| 6-9                  | coduri de implementare  | x = înregistrare de autoritate |
| 6                    | tipul înregistrării   |                                |
| 7-8                  | nedefinite  |                                |
| 9                    | tipul vedetei   | b = nume de colectivitate      |
| 10                   | lungimea indicatorului  | 2                              |
| 11                   | lungimea indicatorului de subcâmp   | 2                              |
| 12-16                | adresa de bază a datelor  | generată de sistem             |
| 17-19                | definiția adițională a înregistrării  | 3 = înregistrare parțială      |
| 17                   | nivel de codificare   |                                |
| 18-19                | nedefinite  |                                |
| 20-23                | calea directorului  | 4                              |
| 20                   | lungimea părții câmpului fiecărei intrări de director                                   |                                |
| 21                   | lungimea părții din care pornește caracterul de poziție al fiecărei intrări de director | 5                              |
| 22-23                | nedefinite  |                                |

Tabel nr.1 Semnificația caracterelor din câmpul LDR

### ***Câmpul 015 – Numărul Standard Internațional pentru Datele de Autoritate***

*Va fi completat de către Agenția Bibliografică Națională (NBA) în perspectiva partajării datelor de autoritate, lucru sugerat în 1996, când s-a înființat Grupul de lucru IFLA UBCIM pe problemele MLAR (Minimal Level Authority Record) și ISADN (International Standard Authority Data Number).*

**Câmpul 100 - Date generale de prelucrare** (nerepetabil), de forma :

-----arumy0103----ba0

Semnificațiile acestuia sunt prezentate în tabelul nr.2 :

| Numărul caracterului | Semnificație                                    | Specific  |
|----------------------|---|---|
| 1-7                  | data introducerii înregistrării                 | generat automat de sistem                         |
| 8                    | statutul vedetei                                | a = vedeta stabilită                              |
| 9-11                 | limba de catalogare                             | rum   |
| 12                   | codul de transliterare                          | y = fără transliterație<br>a = transliterație ISO |
| 13-16                | setul de caractere folosit                      | 0103 – latin și latin extins                      |
| 17-20                | setul adițional de caractere folosit            | -   |
| 21-22                | cod pentru setul de caractere folosit la vedetă | ba = latin  |
| 23                   | cod pentru direcția de catalogare               | 0 = de la stânga la dreapta                       |

Tabel nr.2 Semnificația caracterelor din câmpul 100

**Câmpul 101 - Limba intrării (vedetei)** (repetabil)

*Indicatori* : nedefiniți

*Subcâmpuri* :

\$a limba utilizată de vedetă

Dacă facem înregistrări pentru colectivități românești vom completa cu **rum** .

La completarea câmpului 101, ca și în cazul descrierilor bibliografice, se folosește lista codurilor pentru limbi ISO 639-2 : 1998.

*Exemple:*

1. 100 ## \$aYYYYMMDDarumy0103----ba0

101 ## \$arum

210 02 \$aINSTITUTUL DE METEOROLOGIE ȘI HIDROLOGIE

2. 100 ## \$aYYYYMMDDarumy0103----ba0

101 ## \$ager

210 02 \$aGESELLSCHAFT DER GERMANISTEN RUMĂNIENS

### **Câmpul 102 - Naționalitatea vedetei, țara de proveniență (nerepetabil)**

*Indicatori* : nedefiniți

*Subcâmpuri*

\$a țara de proveniență a vedetei (repetabil)

\$b localitatea

La completarea câmpului 102 se folosește standardul internațional ISO 3166-981.

Se va completa cu:

**RO** pentru colectivități românești,

**ZZ** pentru colectivități internaționale sau cu naționalitate multiplă

**XX** pentru colectivități cu naționalitate necunoscută

*Exemple:*

1. 100 ## \$aYYYYMMDDarumy0103----ba0  
102 ## \$aRO  
210 02 \$aASOCIAȚIA DE STUDII ORIENTALE DIN ROMÂNIA
  
2. 100 ## \$aYYYYMMDDarumy0103----ba0  
102 ## \$aZZ  
200 02 \$UNESCO

**Câmpul 106 - Date codificate (nerepetabil)**

*Indicatori* : nedefiniți

*Subcâmpuri*

\$a cod dintr-o singură literă

Indică dacă o înregistrare poate sau nu să fie utilizată ca vedetă de subiect.

Dacă poate fi folosită se va completa cu **0**, dacă nu cu **1**.

*Exemple:*

1. 100 ## \$aYYYYMMDDarumy0103----ba0  
106 ## \$a0  
210 02 \$aMITROPOLIA MOLDOVEI ȘI BUCOVINEI
  
2. 100 ## \$aYYYYMMDDarumy0103----ba0  
106 ## \$a1  
200 02 \$aACADEMIA REPUBLICII POPULARE ROMÎNE  
\$bINSTITUTUL DE GEOLOGIE ȘI GEOGRAFIE

**Câmpul 150 – Date codificate pentru autor nume de colectivitate (nerepetabil)**

*Indicatori:* nedefiniți

*Subcâmpuri:*

\$a cod ce indică dacă instituția este guvernamentală și de ce nivel

Codurile ce pot fi folosite și semnificația lor sunt prezentate mai jos:

- a = federal/național
- b = stat/provincie
- c = țară/department
- d = local (municipal, etc.)
- e = multi-local
- f = interguvernamental
- g = guvern în exil sau clandestin
- h = nivel nedeterminat
- u = necunoscut
- y = organizație neguvernamentală
- z = alt nivel guvernamental

*Exemple:*

1. 150 ## \$ay

210 02 \$aBISERICA ORTODOXĂ ROMÂNĂ

2. 150 ## \$ad

210 02 \$aPREFECTURA JUDEȚULUI PRAHOVA

### ***Câmpul 152 – Reguli de catalogare (nerepetabil)***

*Indicatori:* nedefiniți

*Subcâmpuri*

\$a reguli de catalogare

Notă: La BCU Iași în acest moment nu se utilizează.

### **Câmpul 210 – Vedeta nume de colectivitate (repetabil pentru forme alternative de scriere)**

Este câmpul principal al înregistrării.

Conform Declarației de Principii de la Frankfurt, vedeta uniformizată pentru o entitate este numele care identifică entitatea respectivă într-o manieră consecventă, fie așa cum se găsește predominant pe manifestări, fie ca nume general acceptat, adecvat utilizatorilor catalogului.

În BCU Iași la stabilirea vedetei autorizate pentru nume de colectivitate s-a ținut cont de următoarele:

- forma de nume sub care se găsește colectivitatea în documentele oficiale (statut, legi de organizare, etc.)
- frecvența unei forme de nume care identifică entitatea descrisă (UNESCO - forma frecvent utilizată în detrimentul formei extinse)
- durata unei forme de nume care identifică entitatea descrisă (în special când avem relații de subordonare)
- introducerea se face în ordine directă (excepție - instituții ale statului)
- conținerea termenului român, România în forma desemnată ca vedetă elimină precizarea localității, dacă aceasta este București
- potrivit tradiției, la BCU Iași vedeta nume de colectivitate se scrie cu majuscule

*Indicatorul 1* - arată tipul colectivității și va fi :

**0** dacă intrarea este la o instituție

**1** dacă intrarea se face la sesiune, simpozion, congres etc.

*Indicatorul 2* - arată felul în care se face introducerea vedetei:

**0** nume introdus în formă inversă

**1** nume introdus prin localitate sau jurisdicție

**2** nume introdus în ordine directă

*Subcâmpurile:*

\$a pentru intrarea vedetei (nerepetabil)

\$b pentru subdiviziuni (repetabil)

\$c pentru adăugiri și restricții (localitatea) (repetabil)

\$d numărul (nerepetabil)

\$e locul conferinței, congresului (nerepetabil)

\$f data conferinței, congresului (nerepetabil)

*Exemple:*

1. 210 12 \$aCONFERINȚA NAȚIONALĂ DE  
BIBLIOTECONOMIE\$eBrașov\$f8-10 mai 2003
2. 210 02 \$aINSTITUTUL ROMÂN DE STANDARDIZARE
3. 210 02 \$aINSTITUTUL DE CERCETARE A CALITĂȚII VIEȚII  
\$cBUCUREȘTI
4. 210 02 \$aASOCIAȚIA DE SUDURĂ DIN ROMÂNIA  
\$cTIMIȘOARA
5. 210 02 \$aACADEMIA REPUBLICII SOCIALISTE ROMÂNIA  
\$bINSTITUTUL DE GEOGRAFIE



6. 210 02 \$aACADEMIA ROMÂNĂ  
\$bINSTITUTUL DE GEOGRAFIE

7. 210 01 \$aROMÂNIA  
\$bCAMERA DEPUTAȚILOR

### **Câmpul 300 – Note informative (repetabil)**

*Indicatorul 1* - arată tipul notei și este:

0, când avem notă privind numele sau titlul folosit ca vedetă

1, când avem notă privind subiectul folosit ca vedetă

*Indicatorul 2* - nedefinit

*Subcâmpuri:*

\$a notă informativă (nerepetabil)

\$6 date de legătură (nerepetabil)

\$7 scrierea catalogării și scrierea de bază a vedetei (nerepetabil)

*Exemple:*

1. 210 02 \$aACADEMIA REPUBLICII POPULARE ROMÎNE

300 0# \$aFuncționează sub această titulatură între 1948-1965

2. 210 02 \$aAGENȚIA NAȚIONALĂ DE PRESĂ ROMPRESS

300 0# \$aÎn ianuarie 2003 este adoptată și publicată Legea de organizare și  
funcționare a Agenției Naționale de Presă ROMPRES, prin care aceasta  
este subordonată Parlamentului României

**Câmpul 305 – Note referitoare la trimiterea încrucișată “vezi și”(repetabil)**

*Indicatorul 1* - arată tipul notei și este:

0, când avem notă privind numele sau titlul folosit ca vedetă

1, când avem notă privind subiectul folosit ca vedetă

*Indicatorul 2* - nedefinit

*Subcâmpuri:*

\$a notă informativă (repetabil)

\$b conține vedeta la care se face referire (repetabil pentru fiecare vedetă la care se face trimitere)

\$6 date de legătură (nerepetabil)

\$7 scrierea catalogării și scrierea de bază a vedetei (nerepetabil)

*Exemple:*

1. 210 02 \$aBANCA NAȚIONALĂ A ROMÂNIEI

305 0# \$aÎntre1965-1989 are denumirea

\$bBanca Națională a Republicii Socialiste România

2. 210 02 \$aCOMISIA NAȚIONALĂ PENTRU STATISTICĂ\$cBUCUREȘTI

305 0# \$aLucrările acestui autor pot fi regăsite și ca lucrări ale

\$bDIRECȚIA CENTRALĂ DE STATISTICĂ

**Câmpul 310 – Note referitoare la trimiterea simplă “vezi”(repetabil)**

*Indicatorul 1* - arată tipul notei și este:

0, când avem notă privind numele sau titlul folosit ca vedetă

1, când avem notă privind subiectul folosit ca vedetă

*Indicatorul 2 - nedefinit*

*Subcâmpuri:*

\$a notă informativă (repetabil)

\$b conține vedeta la care se face referire ( repetabil pentru fiecare vedetă la care se face trimitere)

\$6 date de legătură (nerepetabil)

\$7 scrierea catalogării și scrierea de bază a vedetei (nerepetabil)

*Exemple:*

1. 210 02 \$aGESELLSCHAFT DER GERMANISTEN RUMĂNIENS

310 0# \$aTraducerea în limba română este

\$bSOCIETATEA GERMANIȘTILOR DIN ROMÂNIA

2. 210 02 \$aGRUPUL PENTRU DIALOG SOCIAL

310 0# \$aGrup de atitudine civică recunoscut în special prin siglă\$bGDS

**Câmpul 330 – Note despre scopul general (repetabil)**

*Indicatorul 1 - arată tipul notei și este:*

0, când avem notă privind numele sau titlul folosit ca vedetă

1, când avem notă privind subiectul folosit ca vedetă

*Indicatorul 2 - nedefinit*

*Subcâmpuri:*

\$a scop general (nerepetabil)

\$6 date de legătură (nerepetabil)

\$7 scrierea catalogării și scrierea de bază a vedetei (nerepetabil)

*Exemple:*

1. 210 02 \$aBANCA NAȚIONALĂ A ROMÂNIEI

330 0# \$aObiectivul fundamental al BNR este asigurarea și menținerea stabilității prețurilor. Banca Națională este o instituție publică independentă autorizată să emită însemne monetare, sub formă de bancnote și monede, ca mijloace legale de plată pe teritoriul României

2. 210 02 \$aASOCIAȚIA DE STANDARDIZARE DIN ROMÂNIA

330 0# \$aScopul principal al Asociației este de a dezvolta standardizarea națională și de a participa la standardizarea europeană, regională și internațională

**Câmpul 340 – Note privind istoricul și activitatea (repetabil)**

*Indicatori:* nedefiniți

*Subcâmpuri:*

\$a note biografice și de activitate (nerepetabil)

\$6 date de legătură (nerepetabil)

\$7 scrierea catalogării și scriere de bază a vedetei (nerepetabil)

*Exemple:*

1. 210 02 \$aBANCA NAȚIONALĂ A ROMÂNIEI

340 ## \$aÎnființată în anul 1880, este banca centrală a României și funcționează conform prevederilor Legii privind Statutul BNR (Legea nr.312/2004)

2. 210 02 \$aASOCIAȚIA DE STANDARDIZARE DIN ROMÂNIA

340 ## \$aAsociație fără scop patrimonial, neguvernamentală, apolitică, care i-a

ființă prin Ordonanța 39/1998 aprobată și modificată prin Legea nr. 355/2002. În prezent ASRO este membru cu drepturi depline al CEI – Comisia Electrotehnică Internațională, ISO - Organizația Internațională de Standardizare, ETSI - Institutul European de Standardizare pentru Telecomunicații

*Notă: În acest moment la BCU Iași nu se folosesc subcâmpurile \$6 și \$7. Dintre subcâmpurile numerice, se folosește doar subcâmpul \$5, care apare în blocurile 4-- și 5--.*

#### **Câmpul 410 - Trimitere simplă de tip “vezi” – nume de colectivitate (repetabil)**

În acest câmp se vor trece alte forme sub care poate fi întâlnită vedeta din 210.

*Indicatorul 1* - arată tipul colectivității și va fi :

**0** dacă intrarea este la o instituție

**1** dacă intrarea se face la sesiune, simpozion, congres etc.

*Indicatorul 2* - arată felul în care se face introducerea vedetei :

**0** nume introdus în formă inversă

**1** nume introdus prin localitate sau jurisdicție

**2** nume introdus în ordine directă

*Subcâmpuri:*

\$a pentru intrarea vedetei (nerepetabil)

\$b pentru subdiviziuni (repetabil)

\$c pentru adăugiri și restricții (localitatea) (repetabil)

\$d numărul (nerepetabil)

\$e locul conferinței, congresului (nerepetabil)

\$f data conferinței, congresului (nerepetabil)

Subcâmp de control

\$5 controlul trimiterilor

Subcâmpul 5 va fi completat cu un cod dintr-o literă, având următoarele semnificații:

a = denumire (vedetă) anterioară

b = denumire (vedetă) ulterioară

d = acronim

z = termen în relație

*Exemple:*

1. 210 02 \$aUNIUNEA SCRITORILOR DIN ROMÂNIA

410 02 \$aROMÂNIAI ÍRÓZÖVETSÉG

410 02 \$aWRITERS' UNION\$cROMANIA

410 02 \$aUNIUNEA SCRITORILOR\$cBUCUREȘTI

410 01 \$aBUCUREȘTI (ROMÂNIA)\$bUNIUNEA SCRITORILOR

2. 210 02 \$aBANCA NAȚIONALĂ A ROMÂNIEI

410 02 \$aBANCA NAȚIONALĂ A ROMÂNIEI (BNR)

410 02 \$aBANCA NAȚIONALĂ A ROMÂNIEI - BNR

410 02 \$aBANCA NAȚIONALĂ\$cBUCUREȘTI

410 02 \$aBANCA CENTRALĂ\$cROMÂNIA

410 02 \$5d\$aBNR

410 02 \$5d\$aB.N.R.

410 02 \$aROMANIAN NATIONAL BANK

410 02 \$aBANQUE NATIONALE DE ROUMANIE

410 02 \$aNATIONAL BANK OF ROMANIA

410 01 \$aBUCUREȘTI (ROMÂNIA)\$bBANCA NAȚIONALĂ

**Câmpul 500 – Trimitere încrucișată “vezi și” – nume de persoană (repetabil)**

Câmpul 500 se completează pentru acele personalități care au avut o contribuție semnificativă în dezvoltarea instituției descrise sau a căror activitate este strâns legată de cea a vedetei din câmpul 210.

*Indicatorul 1 - nedefinit*

*Indicatorul 2 - arată felul în care se face introducerea vedetei :*

**0** nume introdus prin prenume sau în ordine directă

**1** nume introdus prin nume de familie

*Subcâmpuri:*

\$a intrarea vedetei (nerepetabil)

\$b parte a numelui, alta decât cea de la \$a (repetabil)

\$c pentru adăugiri la nume, altele decât date (repetabil)

\$d numere romane (nerepetabil)

\$f date (nerepetabil)

\$g extinderea inițialelor prenumelui (nerepetabil)

Subcâmp de control

\$5 controlul trimiterilor (pentru semnificația codurilor vezi câmpul 410)

*Exemple:*

1. 210 02 \$aINSTITUTUL SOCIAL ROMÂN

340 ## \$aA fondat și a condus Institutul Social Român în perioadele 1921-1939,  
1944-1948

500 #1 \$aGUSTI \$bDimitrie\$f(1880-1950)

2. 210 02 \$aACADEMIA ROMÂNĂ\$bINSTITUTUL DE ISTORIE ȘI TEORIE  
LITERARĂ “GEORGE CĂLINESCU”

340 ## \$a Numele de "George Călinescu" a fost preluat după moartea acestuia, în  
1965. G. Călinescu a fost director al institutului în perioada 1949-1965  
500 #1 \$aCĂLINESCU \$bG.\$g(George)\$f(1880-1950)

**Câmpul 510 – Trimitere încrucișată “vezi și” – nume de colectivitate (repetabil)**

În acest câmp se vor trece formele succesive, sub care poate fi găsită vedeta din 210.  
Pentru fiecare intrare în 510 se va face o nouă descriere de autoritate.

*Indicatorul 1* - arată tipul colectivității și va fi :

**0** dacă intrarea este la o instituție

**1** dacă intrarea se face la sesiune, simpozion, congres etc.

*Indicatorul 2* - arată felul în care se face introducerea vedetei :

**0** nume introdus în formă inversă

**1** nume introdus prin localitate sau jurisdicție

**2** nume introdus în ordine directă

*Subcâmpuri:*

\$a pentru intrarea vedetei (nerepetabil)

\$b pentru subdiviziuni (repetabil)

\$c pentru adăugiri și restricții (localitatea) (repetabil)

\$d numărul (nerepetabil)

\$e locul conferinței, congresului (nerepetabil)

\$f data conferinței, congresului (nerepetabil)

Subcâmp de control

\$5 controlul trimiterilor (pentru semnificația codurilor vezi câmpul 410)



*Exemple:*

1. 210 02 \$aBANCA NAȚIONALĂ A REPUBLICII SOCIALISTE ROMÂNIA  
510 02 \$5b\$aBANCA NAȚIONALĂ A ROMÂNIEI
  
2. 210 02 \$aACADEMIA ROMÂNĂ  
510 02 \$5a\$aSOCIETATEA ACADEMICĂ ROMÂNĂ  
510 02 \$5b\$aACADEMIA REPUBLICII POPULARE ROMÎNE

**Câmpul 801 – Sursa de origine** (obligatoriu; repetabil)

*Indicatorul 1* - nedefinit

*Indicatorul 2* - stabilește funcția îndeplinită de agenție și poate fi:

- 0** agenția de catalogare
- 1** agenția de transcriere
- 2** agenția de modificare
- 3** agenția de unificare

*Subcâmpuri:*

\$a țara (nerepetabil)

\$b agenția catalogatoare (nerepetabil)

\$c data ultimei tranzacții (nerepetabil)

Pentru descrierile de la BCU Iași câmpul 801 va avea forma:

801 #0 \$aRO

\$bBCU Iasi

### **Câmpul 810 – Sursele de preluare a datelor (repetabil)**

La BCU Iași se folosește subcâmpul **a**, unde se precizează sursele unde au fost găsite forme și/sau informații despre vedeta descrisă. Pentru vedetele nume de colectivitate sursele se restrâng la cataloage on-line ale bibliotecilor, site-uri oficiale ale colectivităților, alte surse Internet, diverse manifestări ale instituției, referințe bibliografice, enciclopediile și monografiile conținând într-o măsură mai mică informații despre entitățile ce se descriu.

Pentru sursele folosite (în special cataloage on-line de bibliotecă) se folosesc abrevieri, lista acestora fiind prezentată la sfârșitul lucrării.

*Indicatori:* nedefiniți

*Subcâmpuri:*

\$a trecem sursa de preluare a datelor

\$b informația găsită

*Exemple:*

1. 810 ## \$aBCUI (BCUI = Biblioteca Centrala Universitară din Iași)
2. 810 ## \$aBNF (BNF = Biblioteque Nationale de France)
3. 810 ## \$aDicționarul Enciclopedic (București, 1993)
4. 810 ## \$aPatriarhia română (on line)

### **Câmpul 830 – Note generale ale catalogatorului (repetabil)**

*Indicatori:* nedefiniți

*Subcâmpuri:*

\$a (repetabil) se trec note despre forma aleasă pentru vedetă, alte date privitoare la vedetă, publicațiile editate

*Exemple:*

1. 200 02 \$aGRUPUL PENTRU DIALOG SOCIAL\$cBUCUREȘTI

830 ## \$aEditează revista "22", efectuează studii și cercetări, proiecte și programe, simpozioane și mese rotunde cu teme culturale și sociale, lansări de carte și alte manifestări culturale

2. 200 02 \$aAGENȚIA NAȚIONALĂ PENTRU SPORT\$cBUCUREȘTI

830 ## \$Editează Enciclopedia sportului, Anuarul sportului precum și o serie de buletine împărțite pe serii corespunzătoare domeniilor sportului

**Câmpul 856 – Adresa electronică și acces (repetabil)**

*Indicatorul 1* - specifică metoda de acces

0 = Email

1 = FTP

2 = Telnet

3 = Dial-up

4 = HTTP (utilizat în înregistrările de la BCU Iași)

7 = Metode specificate în subcâmpul y

*Indicatorul 2* – nedefinit

*Subcâmpuri:*

\$a numele gazdei (repetabil)

\$b număr de acces (repetabil)

\$c informații de compresie (repetabil)

\$d calea. (repetabil)  
\$e data și ora consultării și accesului (nerepetabil)  
\$f nume electronic (repetabil)  
\$g numele uniform al resursei. (repetabil)  
\$h procesorul de cerere (user-ul ) (nerepetabil)  
\$i instrucțiuni pentru a face legătura cu gazda (repetabil)  
\$j biți/secundă (nerepetabil)  
\$k parola (nerepetabil)  
\$l logare generală (nerepetabil)  
\$m contactare asistență la acces (repetabil)  
\$n numele locației și gazdei în subcâmpul a (nerepetabil)  
\$o sistemul de operare (nerepetabil)  
\$p portul (nerepetabil)  
\$q tipul formatului electronic (nerepetabil)  
\$r setări (nerepetabil)  
\$s mărimea fișierului (nerepetabil)  
\$t emulația finală (repetabil)  
\$u localizarea resursei uniforme (URL) (nerepetabil) (*utilizat la BCU Iași*)  
\$v orele la care este posibil accesul (repetabil)  
\$w numărul de control al înregistrării (repetabil)  
\$x note nepublice (repetabil)  
\$y metoda de acces (nerepetabil)  
\$z note publice (repetabil)

Exemple:

1. 200 02 \$aACADEMIA ROMÂNĂ  
856 4# \$uwww.acad.ro

2. 200 02 \$aINSTITUTUL DE ISTORIE ORALĂ\$cCLUJ-NAPOCA  
856 4# \$uhttp://hiphi.ubbcluj.ro/hiphi/institute/orala.htm

Nu s-a pus deocamdată problema utilizării câmpului **9-** - care e rezervat pentru utilizare națională.

## **V. Integrarea înregistrărilor de autoritate în sistemul Aleph și vizualizarea lor de către catalogator**

Sistemul integrat de bibliotecă Aleph 500.16.02, care funcționează în BCU Iași, are diferențiate trei baze de date :

- *BCU01(BIB)*, pentru descrierile bibliografice;
- *BCU50 (ADM)*, baza de date administrativă;
- *BCU10 (AUT)*, pentru înregistrări de autoritate, în care s-a conturat deja un fișier de autoritate pentru nume de persoane.

Înregistrările din cele trei baze de date au număr de sistem propriu bazei de date din care fac parte.

Sistemul Aleph funcționează conform regulilor UNIMARC, astfel încât între cele trei baze de date există conexiuni de interdependență rezultând un mod de căutare și de afișare a datelor într-un sistem coerent și unitar.

În timpul înregistrării bibliografice pentru a introduce autorul colectiv în câmpurile specifice (7--), este recomandat să se consulte lista de autori creată în *BCU01* prin apăsarea tastei **F3** unde vor apărea și vedetele pentru care s-au făcut înregistrări de autoritate, având în partea dreaptă mențiunea *AUTHORITY (BCU) 21002*, așa cum apare în imaginea de mai jos.

Chiar dacă se selectează din listă un autor cu mențiunea *AUTHORITY (BCU) 41002*, deci o variantă de nume a vedetei, sistemul este setat astfel încât va înlocui în mod automat această formă cu vedeta autorizată din 210.

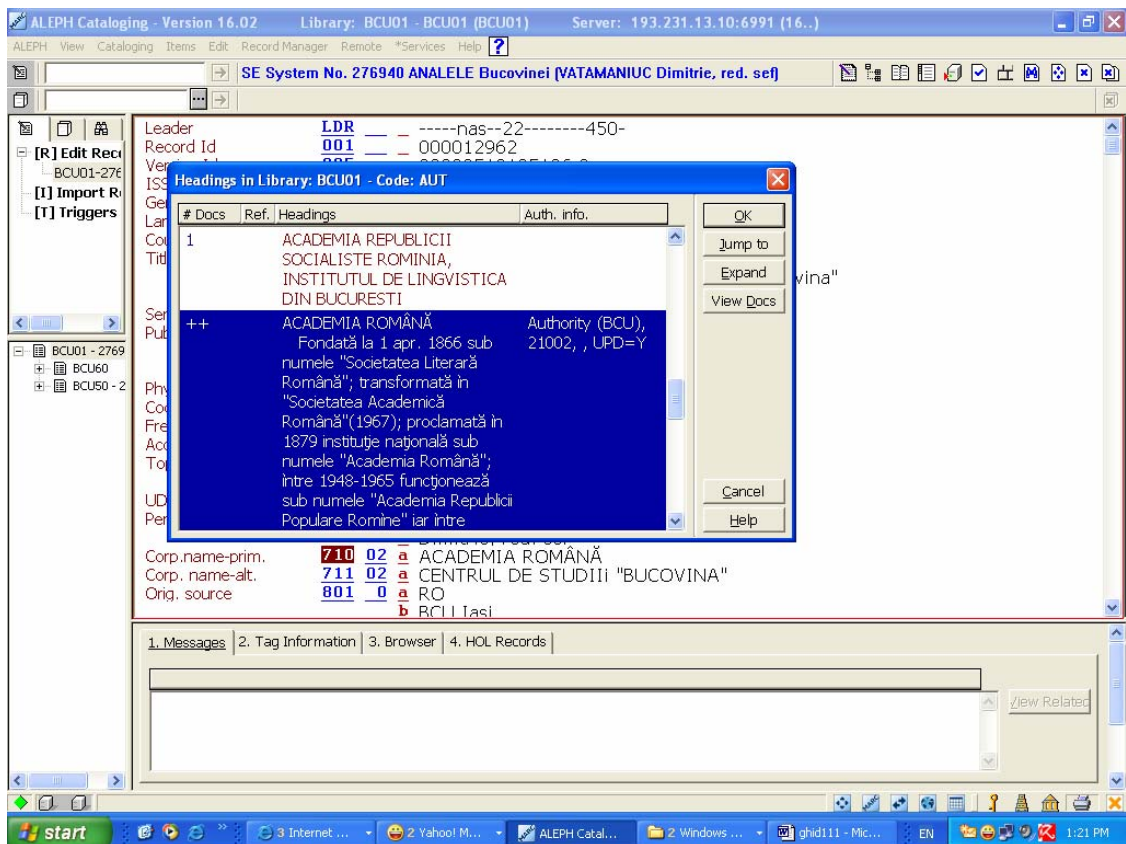

Mențiunea de înregistrare de autoritate apare și la căutarea după autor în *Browse (Răsfoire)*. Aici există și posibilitatea vizualizării acestor înregistrări în detaliu prin accesarea butonului *EXPAND*, după cum arată imaginea de mai jos. Accesarea înregistrării de autoritate pentru un autor se poate face pornind atât de la vedeta introdusă în câmpul 210 și care va fi însoțită de mențiunea *AUTHORITY (BCU) 21002*, cât și de la variantele de nume introduse în 410, care vor avea mențiunea *AUTHORITY (BCU) 41002*.

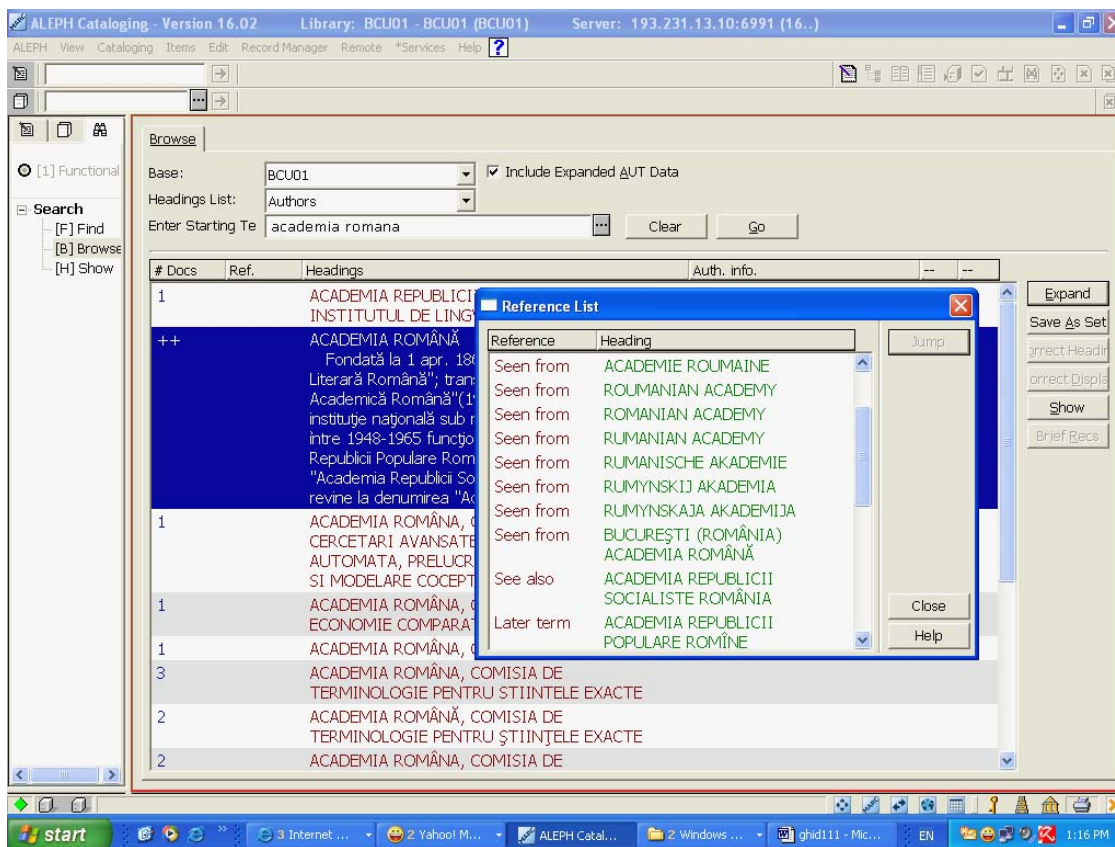

## VI. Vizualizarea vedetelor nume de colectivitate în catalogul on-line

În catalogul on-line al BCU Iași putem vizualiza înregistrarea de autoritate pentru un autor colectiv în două moduri:

1. În opțiunea Browse (Răsfoire) facem o căutare după autor și din lista obținută accesăm mențiunea *[Înregistrare de autoritate BCU]*, aflată în dreapta numelui autorului, care ne va conduce la înregistrarea de autoritate. Acești pași se observă cu ușurință în imaginile următoare:

## BCU Iași - Răsfoirea unui index alfabetic

|                                   |   |
|-----------------------------------|---|
| Introduceți termenul sau fraza:   | <input type="text" value="mitropolia moldovei si b"/> |
| Alegeți indexul de răsfoire:      | <input type="text" value="Autor"/>                    |
| <input type="button" value="Go"/> | <input type="button" value="Clear"/>                  |

### Listă de răsfoire: Authors

[Previous Page](#)[Next Page](#)

| Nr. de înregistrări | Înregistrări prescurtate | Intrare  |
|---------------------|--------------------------|--|
| 1+                  |                          | <a href="#">MITROPOLIA MOLDOVEI ȘI BUCOVINEI</a> - <a href="#">[Înregistrare de autoritate BCU]</a>  |
|                     |                          | MITROPOLIA MOLDOVEI ȘI BUCOVINEI (BISERICA ORTODOXĂ ROMÂNĂ) - <a href="#">[Înregistrare de autoritate BCU]</a><br>Vezi: <a href="#">MITROPOLIA MOLDOVEI ȘI BUCOVINEI</a> |
|                     |                          | MITROPOLIA MOLDOVEI ȘI BUCOVINEI (BOR) - <a href="#">[Înregistrare de autoritate BCU]</a><br>Vezi: <a href="#">MITROPOLIA MOLDOVEI ȘI BUCOVINEI</a>                      |
| 1+                  |                          | <a href="#">MITROPOLIA MOLDOVEI ȘI BUCOVINEI</a> - <a href="#">[Înregistrare de autoritate BCU]</a>  |
| 1+                  |                          | <a href="#">MITROPOLIA MOLDOVEI ȘI SUCEVEI</a> - <a href="#">[Înregistrare de autoritate BCU]</a>  |
|                     |                          | MITROPOLIA MOLDOVEI ȘI SUCEVEI (BISERICA ORTODOXĂ ROMÂNĂ) - <a href="#">[Înregistrare de autoritate BCU]</a><br>Vezi: <a href="#">MITROPOLIA MOLDOVEI ȘI SUCEVEI</a>     |
|                     |                          | MITROPOLIA MOLDOVEI ȘI SUCEVEI (BOR) - <a href="#">[Înregistrare de autoritate BCU]</a><br>Vezi: <a href="#">MITROPOLIA MOLDOVEI ȘI SUCEVEI</a>                          |
| 1+                  |                          | <a href="#">MITROPOLIA MOLDOVEI ȘI SUCEVEI</a> - <a href="#">[Înregistrare de autoritate BCU]</a>  |
| 1                   |                          | <a href="#">MITROPOLIA OLTENIEI</a> - <a href="#">[Înregistrare de autoritate BCU]</a>   |
|                     |                          | MITROPOLIA OLTENIEI (BISERICA ORTODOXĂ ROMÂNĂ) - <a href="#">[Înregistrare de autoritate BCU]</a><br>Vezi: <a href="#">MITROPOLIA OLTENIEI</a>                           |

### Referințe încrucișate - Authors - MITROPOLIA MOLDOVEI ȘI BUCOVINEI

Clic pe eticheta din coloana stângă pentru a sări la vedeta din Lista de Răsfoire (Browse).

Clic pe vedeta subliniată pentru a crea un set de înregistrări asociate vedetei.

Clic pe butonul înapoi al browserului pentru a te întoarce la Lista de Răsfoire (Browse).



|                          |   |
|--------------------------|---|
| <b>Sys. no.</b>          | 000005638   |
| <b><u>Nume autor</u></b> | <a href="#">MITROPOLIA MOLDOVEI ȘI BUCOVINEI</a>  |
| <b>Biogr.Note</b>        | 1990-   |
| <b>Biogr.Note</b>        | Are patru eparhii componente: Arhiepiscopia Iașilor, Arhiepiscopia Sucevei și Rădăuților, Episcopia Romanului, Episcopia Hușilor, ce cuprind 6 județe din estul țării |
| <b><u>Seen from</u></b>  | BISERICA ORTODOXĂ ROMÂNĂ. MITROPOLIA MOLDOVEI ȘI BUCOVINEI  |
| <b><u>Seen from</u></b>  | MITROPOLIA MOLDOVEI ȘI BUCOVINEI (BOR)  |
| <b><u>Seen from</u></b>  | MITROPOLIA MOLDOVEI   |
| <b><u>Seen from</u></b>  | MITROPOLIA MOLDOVEI ȘI BUCOVINEI (BISERICA ORTODOXĂ ROMÂNĂ)   |
| <b><u>Seen from</u></b>  | BOR. MITROPOLIA MOLDOVEI ȘI BUCOVINEI   |
| <b><u>Seen from</u></b>  | MITROPOLIA MOLDOVEI ȘI BUCOVINEI  |
| <b><u>Seen from</u></b>  | IAȘI (ROMÂNIA). MITROPOLIA MOLDOVEI ȘI BUCOVINEI  |
| <b><u>See also</u></b>   | <a href="#">MITROPOLIA MOLDOVEI ȘI SUCEVEI</a>  |
| <b>Sursa</b>             | BCUI  |
| <b>Sursa</b>             | LC  |
| <b>Sursa</b>             | Patriarhia română, <a href="http://www.patriarhia.ro">www.patriarhia.ro</a>   |
| <b>Nota Cat .</b>        | Editează revistele Candela Moldovei și Teologie și viață  |

Sistemul permite ca din acest ecran sa fie accesate înregistrările bibliografice asociate vedetei din 210, prin *click* pe vedeta subliniată, dar și link-ul la înregistrările de autoritate pentru trimerile din blocul 5--, prin *click* pe mențiunea corespunzătoare din stânga.

2. O a doua modalitate de a vizualiza înregistrările de autoritate pentru autorii colectivi este cea prin care, dintr-o înregistrare bibliografică, prin *clik* pe vedeta din rubrica *Autor*, se ajunge în ecranul *Servicii Aleph*, unde selectând *Service-aut* se ajunge la înregistrarea de autoritate corespunzătoare autorului selectat, urmând pașii ce se observă din imaginile următoare:

## 1. Vizualizarea completă a înregistrării bibliografice

Alegeți formatul: [Format standard](#) [Fișă de catalog](#) [Citare](#) [Numele etichetelor](#) [Etichete UNIMARC](#)

Înregistrarea 1 din 4

◀ Previous Record

Next Record ▶

|                            |   |
|----------------------------|---|
| Locație                    | <a href="#">Toate exemplarele</a>   |
| Locație                    | <a href="#">Unitatea centrală</a>    |
| <b>Autor</b>               |  <a href="#">INSTITUTUL NAȚIONAL DE STATISTICĂ BUCUREȘTI</a>                   |
| <b>Titlu</b>               |  <a href="#">Anuarul statistic al României</a>                                 |
| <b>Inf.la titlu</b>        |  <a href="#">serii de timp 1990-2003</a>                                       |
|                            |  <a href="#">1990-2003 time series</a>   |
| <b>Titlu paralel</b>       |  <a href="#">Romanian statistical yearbook</a>                                 |
| <b>Titlu paralel</b>       |  <a href="#">Romanian statistical yearbook</a>                                 |
| <b>Localitate</b>          |  <a href="#">București</a>   |
| <b>Editura</b>             |  <a href="#">Institutul Național de Statistică</a>                             |
| <b>An</b>                  | 2005  |
| <b>Descriere fiz.</b>      | 1 CD-Rom text 12 cm   |
| <b>Ed. pe suport difer</b> |  <a href="#">ANUARUL statistic al României</a> <a href="#">Editie tipărită</a> |
| <b>Subiect</b>             |  <a href="#">Statistică--Anuar</a>  |

## 2. Servicii ALEPH

### Răsfoiți lista vedetelor din baza de date

|                                   |           |                                   |
|-----------------------------------|-----------|-----------------------------------|
| <input type="button" value="Go"/> | Authors : | INSTITUTUL NAȚIONAL DE STATISTICĂ |
| <input type="button" value="Go"/> | Authors : | INSTITUTUL NAȚIONAL DE STATISTICĂ |

### Service-aut

|                                   |          |                                   |
|-----------------------------------|----------|-----------------------------------|
| <input type="button" value="Go"/> | Authors: | INSTITUTUL NAȚIONAL DE STATISTICĂ |
|-----------------------------------|----------|-----------------------------------|

### 3. Referințe încrucișate - Authors - INSTITUTUL NAȚIONAL DE STATISTICĂ

|                            |   |
|----------------------------|---|
| <b>Sys. no.</b>            | 000005383   |
| <b><u>Nume autor</u></b>   | <a href="#">INSTITUTUL NATIONAL DE STATISTICĂ (BUCUREȘTI)</a>   |
| <b>Biogr.Note</b>          | 2001-   |
| <b>Biogr.Note</b>          | La 12 iulie 1859 - Domnitorul Alexandru Ioan Cuza semnează Ordonanța de înființare a Oficiului Central de Statistică Administrativă, marcând actul de naștere al statisticii oficiale în România. De acest moment își leagă numele doi eminente economiști români ai veacului al XIX-lea, Dionisie Pop Marțian și Ion Ionescu de la Brad. |
| <b>Biogr.Note</b>          | De-a lungul timpului instituția oficială de statistică a avut diverse denumiri și a realizat și elaborat ample și complexe investigații economico-sociale, anchete, cercetări, recensăminte, a căror rezultate au fost publicate în publicațiile proprii  |
| <b><u>Seen from</u></b>    | NATIONAL INSTITUTE OF STATISTICS (ROMANIA)  |
| <b>Seen from</b>           | BUCUREȘTI (ROMÂNIA) INSTITUTUL NAȚIONAL DE STATISTICĂ   |
| <b><u>Earlier term</u></b> | <a href="#">INSTITUTUL NATIONAL DE STATISTICĂ ȘI STUDII ECONOMICE (BUCUREȘTI)</a>   |
| <b>Sursa</b>               | BCUI  |
| <b>Sursa</b>               | COPAC   |
| <b>Nota Cat .</b>          | LC  |
| <b>Nota Cat .</b>          | Publică Anuarul statistic al României inițiat în 1909   |

### VII. Exemple de înregistrări de autoritate pentru nume de colectivitate vizualizate în modulul Catalogare

#### EX.1

DB L BCU10  
 SYSID L 4290  
 FMT L AU  
 LDR L -----nx--b22-----3--45--  
 001 L 000004290  
 100 L \$\$a20050708aruma0103----ba0  
 21002 L \$\$aACADEMIA REPUBLICII POPULARE ROMÎNE  
 3000 L \$\$aFuncționează sub această titulatură între 1948-1965

3050 L \$\$aDin 1966 devine\$\$bAcademia Republicii Socialiste România  
 41002 L \$\$aACADEMIA R.P.R.  
 41002 L \$\$aACADEMIA R.P. ROMÎNE  
 41002 L \$\$aRUMYNSKAJA NARODNAJA RESPUBLIKA AKADEMIJA  
 41002 L \$\$aACADEMY OF THE RUMANIAN PEOPLE'S REPUBLIC  
 41002 L \$\$aACADÉMIE DE LA RÉPUBLIQUE POPULAIRE ROUMAINE  
 41002 L \$\$aACADEMIA REPUBLICII POPULARE ROMÂNE  
 41001 L \$\$aBUCUREȘTI (ROMÂNIA)\$\$bACADEMIA REPUBLICII POPULARE  
 ROMÎNE  
 51002 L \$\$5b\$\$aACADEMIA REPUBLICII SOCIALISTE ROMÂNIA  
 51002 L \$\$aACADEMIA ROMÂNĂ  
 801 0 L \$\$aRO\$\$bBCU Iasi  
 810 L \$\$aBCUI (catalog vechi)  
 810 L \$\$aBNF  
 810 L \$\$aNKC  
 810 L \$\$aRSL  
 810 L \$\$aRL  
 101 L \$\$arum  
 102 L \$\$aRO  
 106 L \$\$a0

## EX.2

DB L BCU10  
 SYSID L 5555  
 FMT L AU  
 LDR L -----nx--b22-----3--45--  
 001 L 000005555  
 100 L \$\$a20061002arumy0103----ba0  
 21002 L \$\$aACADEMIA REPUBLICII SOCIALISTE ROMÂNIA\$\$bINSTITUTUL

DE ISTORIE ȘI TEORIE LITERARĂ "GEORGE CĂLINESCU"

- 41002 L \$\$\$aACADEMIA REPUBLICII SOCIALISTE ROMÂNIA\$\$\$bINSTITUTUL  
DE ISTORIE ȘI TEORIE LITERARĂ "G. CĂLINESCU"
- 41002 L \$\$\$aACADEMIA R. S. ROMÂNIA\$\$\$bINSTITUTUL DE ISTORIE ȘI TEORIE  
LITERARĂ "G. CĂLINESCU"
- 41002 L \$\$\$aACADEMIA R. S. R. \$\$\$bINSTITUTUL DE ISTORIE ȘI TEORIE  
LITERARĂ "G. CĂLINESCU"
- 41002 L \$\$\$aINSTITUTUL DE ISTORIE ȘI TEORIE LITERARĂ "GEORGE  
CĂLINESCU" AL ACADEMIEI R. S. ROMÂNIA
- 41002 L \$\$\$aINSTITUTUL DE ISTORIE ȘI TEORIE LITERARĂ "GEORGE  
CĂLINESCU" AL ACADEMIEI R. S. R.
- 41002 L \$\$\$aUNIVERSITATEA DIN BUCUREȘTI\$\$\$bINSTITUTUL DE ISTORIE ȘI  
TEORIE LITERARĂ "GEORGE CĂLINESCU"
- 41002 L \$\$\$aUNIVERSITATEA DIN BUCUREȘTI\$\$\$bINSTITUTUL DE ISTORIE ȘI  
TEORIE LITERARĂ "G. CĂLINESCU"
- 41002 L \$\$\$aACADEMIA DE ȘTIINȚE SOCIALE ȘI POLITICE A REPUBLICII  
SOCIALISTE ROMÂNIA\$\$\$bINSTITUTUL DE ISTORIE ȘI TEORIE  
LITERARĂ "G. CĂLINESCU"
- 41002 L \$\$\$aACADEMIA DE ȘTIINȚE SOCIALE ȘI POLITICE A R.  
S. ROMÂNIA\$\$\$bINSTITUTUL DE ISTORIE ȘI TEORIE  
LITERARĂ "G. CĂLINESCU"
- 41002 L \$\$\$aACADEMIA DE ȘTIINȚE SOCIALE ȘI POLITICE A R.  
S. R. \$\$\$bINSTITUTUL DE ISTORIE ȘI TEORIE  
LITERARĂ "G. CĂLINESCU"
- 41002 L \$\$\$aACADEMIA DE ȘTIINȚE SOCIALE ȘI POLITICE A REPUBLICII  
SOCIALISTE ROMÂNIA\$\$\$bINSTITUTUL DE ISTORIE ȘI TEORIE  
LITERARĂ "GEORGE CĂLINESCU"
- 51002 L \$\$\$5a\$\$\$aACADEMIA REPUBLICII POPULARE ROMÎNE\$\$\$bINSTITUTUL  
DE ISTORIE ȘI TEORIE LITERARĂ
- 51002 L \$\$\$aACADEMIA ROMÂNĂ \$\$\$bINSTITUTUL DE ISTORIE ȘI TEORIE  
LITERARĂ "GEORGE CĂLINESCU"

801 0 L \$\$aRO\$\$bBCU Iasi  
 810 L \$\$aBCUI(catalog vechi)  
 810 L \$\$aUCC  
 810 L \$\$aLC  
 810 L \$\$aBL  
 819 L \$\$aNLA  
 101 L \$\$arum  
 102 L \$\$aRO  
 106 L \$\$a1

### EX.3

DB L BCU10  
 SYSID L 5553  
 FMT L AU  
 LDR L -----nx--b22-----3--45--  
 001 L 000005553  
 100 L \$\$a20061002arumy0103----ba0  
 21002 L \$\$aACADEMIA ROMÂNĂ\$\$bINSTITUTUL DE ISTORIE ȘI TEORIE  
 LITERARĂ "GEORGE CĂLINESCU"  
 3300 L \$\$aNumele de "George Călinescu" a fost preluat după moartea acestuia, în  
 1965. G. Călinescu a fost director al institutului în perioada 1949-1965  
 340 L \$\$a1990-  
 41002 L \$\$aINSTITUTUL DE ISTORIE ȘI TEORIE LITERARĂ "GEORGE  
 CĂLINESCU"\$\$cBUCUREȘTI  
 41002 L \$\$aACADEMIA ROMÂNĂ\$\$bINSTITUTUL DE ISTORIE ȘI TEORIE  
 LITERARĂ "G. CĂLINESCU"  
 41002 L \$\$aINSTITUTUL DE ISTORIE ȘI TEORIE LITERARĂ "G.  
 CĂLINESCU"\$\$cBUCUREȘTI  
 41002 L \$\$aINSTITUTUL DE ISTORIE ȘI TEORIE LITERARĂ "G. CĂLINESCU"

AL ACADEMIEI ROMÂNE

- 41002 L \$\$aINSTITUTE OF LITERARY HISTORY AND THEORY "GEORGE  
CĂLINESCU"
- 41002 L \$\$aINSTITUT D'HISTOIRE ET DE THÉORIE LITTÉRAIRE "G.  
CĂLINESCU"
- 41002 L \$\$aINSTITUTUL DE ISTORIE ȘI TEORIE LITERARĂ "GEORGE  
CĂLINESCU" (ROUMANIE)
- 41002 L \$\$aACADEMIA ROMÂNĂ\$\$bINSTITUT D'HISTOIRE ET DE THÉORIE  
LITTÉRAIRE "G. CĂLINESCU"
- 41001 L \$\$aBUCUREȘTI (ROMÂNIA)\$\$bINSTITUTUL DE ISTORIE ȘI TEORIE  
LITERARĂ "GEORGE CĂLINESCU"
- 500 1 L \$\$aCĂLINESCU\$\$bG.\$\$g(George)\$\$f(1899-1965)
- 51002 L \$\$5a\$\$aACADEMIA REPUBLICII SOCIALISTE  
ROMÂNIA\$\$bINSTITUTUL DE ISTORIE ȘI TEORIE LITERARĂ  
"GEORGE CĂLINESCU"
- 801 0 L \$\$aRO\$\$bBCU Iasi
- 810 L \$\$aBCUI
- 810 L \$\$aBNF
- 810 L \$\$aHELKA
- 810 L \$\$aOSZK
- 810 L \$\$aLIBRIS
- 810 L \$\$aLC
- 810 L \$\$aBL
- 8564 L \$\$uwww.itlacad
- 101 L \$\$arum
- 102 L \$\$aRO
- 106 L \$\$a1

**EX.4**

DB L BCU10

SYSID L 5542

FMT L AU

LDR L -----nx--b22-----3--45--

001 L 000005542

100 L \$\$a20060926arumy0103----ba0

21002 L \$\$aASOCIAȚIA CULTURALĂ ȘI LITERARĂ "TRISTAN  
TZARA"\$\$cMOINEȘTI - ROMÂNIA

41002 L \$\$aL'ASSOCIATION CULTURELLE ET LITTÉRAIRE "TRISTAN  
TZARA"\$\$cMOINEȘTI - ROMÂNIA

41002 L \$\$aL'ASSOCIATION CULTURELLE ET LITTÉRAIRE "TRISTAN  
TZARA", MOINEȘTI - ROMÂNIA

41001 L \$\$aMOINEȘTI (ROMÂNIA)\$\$bL'ASSOCIATION CULTURELLE ET  
LITTÉRAIRE "TRISTAN TZARA"

500 1 L \$\$5z\$\$aTZARA\$\$bTristan\$\$f(1896-1963)

801 0 L \$\$aRO\$\$bBCU Iasi

810 L \$\$aBCUI

101 L \$\$arum

102 L \$\$aRO

106 L \$\$a0

**EX.5**

DB L BCU10

SYSID L 5548

FMT L AU

LDR L -----nx--b22-----3--45--

001 L 000005548



100 L \$\$a20060927arumy0103----ba0  
 150 L \$\$ay  
 21002 L \$\$aASOCIAȚIA DE SUDURĂ DIN ROMÂNIA\$\$cTIMIȘOARA  
 3300 L \$\$aAsociația de Sudură din România (ASR) este o organizație profesională  
           neguvernamentală și independentă, cu statut de persoană juridică fără scop  
           lucrativ  
 340 L \$\$a1990-  
 41002 L \$\$aASOCIAȚIA ROMÂNĂ DE SUDURĂ  
 41002 L \$\$aASOCIAȚIA DE SUDURĂ DIN ROMÂNIA (ASR)  
 41002 L \$\$aASOCIAȚIA DE SUDURĂ DIN ROMÂNIA - ASR  
 41002 L \$\$aROMANIAN WELDING SOCIETY  
 41002 L \$\$5d\$\$aASR  
 41001 L \$\$aBUCUREȘTI (ROMÂNIA)\$\$bASOCIAȚIA DE SUDURĂ  
 801 0 L \$\$aRO\$\$bBCU Iasi  
 810 L \$\$aBCUI  
 810 L \$\$aBL  
 830 L \$\$aPublică revista Sudura  
 8564 L \$\$uwww.asr.ro  
 101 L \$\$arum  
 102 L \$\$aRO  
 106 L \$\$a0

## EX.6

DB L BCU10  
 SYSID L 5612  
 FMT L AU  
 LDR L -----nx--b22-----3--45--  
 001 L 000005612  
 100 L \$\$a20061010arumy0103----ba0

- 150 L \$ay
- 21002 L \$aBANCA NAȚIONALĂ A ROMÂNIEI
- 3050 L \$aÎntre 1965-1989 are denumirea\$bBanca Națională a Republicii Socialiste  
România
- 3300 L \$aObiectivul fundamental al BNR este asigurarea și menținerea stabilității  
prețurilor. Banca Națională este o instituție publică independentă autorizată  
să emită însemne monetare, sub formă de bancnote și monede, ca mijloace  
legale de plată pe teritoriul României
- 340 L \$aÎnființată în anul 1880, este banca centrală a României și funcționează  
conform prevederilor Legii privind Statutul BNR (Legea nr.312/2004)
- 41002 L \$aBANCA NAȚIONALĂ A ROMÂNIEI (BNR)
- 41002 L \$aBANCA NAȚIONALĂ\$cBUCUREȘTI
- 41002 L \$aBANCA CENTRALĂ\$cROMÂNIA
- 41002 L \$5d\$aB.N.R.
- 41002 L \$5d\$aBNR
- 41002 L \$aROMANIAN NATIONAL BANK
- 41002 L \$aBANQUE NATIONALE DE ROUMANIE
- 41002 L \$aNATIONAL BANK OF ROMANIA
- 41001 L \$aBUCUREȘTI (ROMÂNIA)\$bBANCA NAȚIONALĂ
- 51002 L \$aBANCA NAȚIONALĂ A REPUBLICII SOCIALISTE ROMÂNIA
- 801 0 L \$aRO\$bBCU Iasi
- 810 L \$aBCUI
- 810 L \$aLC
- 810 L \$aKVK
- 810 L \$aNEBIS
- 830 L \$aPublică Raport anual, Caiete de Studii și buletine cu apariție lunară ,  
trimestrială, anuală
- 8564 L \$uwww.bnro.ro
- 101 L \$arum
- 102 L \$aRO
- 106 L \$a0

## Ex.7

DB L BCU10  
SYSID L 5637  
FMT L AU  
LDR L -----nx--b22-----3--45--  
001 L 000005637  
005 L 20061012132614.0  
100 L \$\$a20061012aruma0103----ba0  
150 L \$\$aa  
21002 L \$\$aBISERICA ORTODOXĂ ROMÂNĂ  
340 L \$\$aLa 12 aprilie 1865 se proclamă autocefalia Bisericii Ortodoxe Române, pe baza decretului semnat de Al. I. Cuza la 3 dec. 1964; în 1925 BOR se organizează ca patriarhie sub numele de Patriarhia Română, pe baza Legii și Statutului de organizare care respectă Statutul Organic șagunian. În același an mitropolitul primat (Miron Cristea) care conducea BOR este ridicat la rang de patriarh  
340 L \$\$aÎn preajma celui de al 2-lea război mondial BOR era organizată în 5 mitropolii : Mitropolia Ungrovlahiei, Mitropolia Moldovei și Sucevei, Mitropolia Ardealului, Mitropolia Bucovinei, Mitropolia Basarabiei. După 1948 apare un nou statut și se reorganizează în următoarele mitropolii: Mitropolia Ungrovlahiei, Mitropolia Moldovei și Sucevei, Mitropolia Ardealului, Mitropolia Olteniei, Mitropolia Banatului. După 1990 organizarea este următoare: Mitropolia Munteniei și Dobrogei, Mitropolia Moldovei și Bucovinei, Mitropolia Ardealului, Mitropolia Olteniei, Mitropolia Banatului. În 2006 din Mitropolia Ardealului se desprinde o parte sub numele de Mitropolia Clujului, Albei, Crișanei și Maramureșului.  
41002 L \$\$aBISERICA ORTODOXĂ ROMÂNĂ - BOR  
41002 L \$\$aBISERICA ORTODOXĂ ROMÂNĂ (BOR)  
41002 L \$\$aB.O.R.

41002 L \$\$aBOR  
 41002 L \$\$aL'EGLISE ROUMAINE  
 41002 L \$\$aEGLISE ROUMAINE  
 41002 L \$\$aRUM'INSKAJA PRAVOSLAVNAJA ČERKOV'  
 41002 L \$\$aEGLISE ORTHODOXE ROUMAINE  
 41002 L \$\$aL'EGLISE ORTHODOXE ROUMAINE  
 41002 L \$\$aRUMÄNISCHE ORTHODOXE KIRCHE  
 41002 L \$\$aORTODOX ROMÁN EGYHÁZ  
 41002 L \$\$aCHURCH OF ROMANIA  
 41002 L \$\$aORTHODOX EASTERN CHURCH\$\$cROMANIA  
 41002 L \$\$aROMANIAN ORTHODOX EASTERN CHURCH  
 41002 L \$\$aROMANIAN ORTHODOX CHURCH  
 41002 L \$\$aROC  
 41002 L \$\$aR.O.C.  
 41002 L \$\$aPATRIARHIA ROMÂNĂ  
 41002 L \$\$aROMANIAN PATRIARCHATE  
 41002 L \$\$aROMANIAN ORTHODOX PATRIARCHATE  
 41001 L \$\$aBUCUREȘTI (ROMÂNIA)\$\$bBISERICA ORTODOXĂ  
 801 0 L \$\$aRO\$\$bBCU Iasi  
 810 L \$\$aBCUI  
 810 L \$\$aLC  
 810 L \$\$aBBF  
 810 L \$\$aBL  
 830 L \$\$aEditează revistele Biserica Ortodoxă Română, Chemarea Credinței,  
           Ortodoxia, Teologie ortodoxă, Vestitorul Ortodoxiei  
 8564 L \$\$uwww.patriarhia.ro  
 101 L \$\$arum  
 102 L \$\$aRO  
 106 L \$\$a0  
 OWN L \$\$aPUBLIC

**EX.8**

DB L BCU10  
SYSID L 5777  
FMT L AU  
LDR L -----nx--b22-----3--45--  
001 L 000005777  
100 L \$\$a20061114arumy0103----ba0  
150 L \$\$ay  
21012 L \$\$aCONFERINȚA NAȚIONALĂ DE BIBLIOTECONOMIE ȘI ȘTIINȚA  
INFORMĂRII\$\$eBrașov\$\$f12-14 mai 2005  
3000 L \$\$aConferință organizată de Biblioteca Centrală a Universității "Transilvania"  
din Brașov  
41012 L \$\$aCONFERINȚA BIBLIO - BRAȘOV 2005  
41011 L \$\$aBRAȘOV (ROMÂNIA)\$\$bCONFERINȚA NAȚIONALĂ DE  
BIBLIOTECONOMIE ȘI ȘTIINȚA INFORMĂRII\$\$f12-14 mai 2005  
801 0 L \$\$aRO\$\$bBCU Iasi  
810 L \$\$aBCUI  
101 L \$\$arum  
102 L \$\$aRO  
106 L \$\$a1

**EX.9**

DB L BCU10  
SYSID L 5503  
FMT L AU  
LDR L -----nx--b22-----3--45--  
001 L 000005503  
100 L \$\$a20060811arumy0103----ba0

- 21002 L \$aGRUPUL PENTRU DIALOG SOCIAL\$cBUCUREȘTI
- 3100 L \$aGrup de atitudine civică recunoscut în special prin siglă\$bGDS
- 3300 L \$aGrupul pentru Dialog Social(GDS) este o asociație independentă,  
neguvernamentală, cu caracter nepatrimonial, care și-a propus să apere și  
să promoveze valorile democrației, libertățile și drepturile omului. Nu este  
și nu urmărește să devină formațiune politică
- 340 L \$aGrupul pentru Dialog Social s-a constituit în ianuarie 1990. Membrii săi  
sunt personalități ale vieții culturale și publice din România, mulți dintre ei  
dizidenți ai regimului comunist
- 340 L \$aGrupul are un program de consultanță juridică gratuită, săptămânal și  
Centrul de Resurse Internet pentru ONG
- 41002 L \$5d\$aGDS
- 41002 L \$aGRUPUL PENTRU DIALOG SOCIAL
- 41002 L \$aGRUPUL PENTRU DIALOG SOCIAL (ROMÂNIA)
- 41002 L \$aGRUPUL PENTRU DIALOG SOCIAL\$cBUCAREST
- 41001 L \$aBUCUREȘTI (ROMÂNIA)\$bGRUPUL PENTRU DIALOG SOCIAL
- 801 0 L \$aRO\$bBCU Iasi
- 810 L \$aBCUI
- 810 L \$aLC
- 810 L \$aBBF
- 810 L \$aKVK
- 830 L \$aEditează revista "22", efectuează studii și cercetări, proiecte și programe,  
simpozioane și mese rotunde cu teme culturale și sociale, lansări de carte și  
alte manifestări culturale
- 8564 L \$ugds.ong.ro
- 101 L \$arum
- 102 L \$aRO
- 106 L \$a0

## EX.10

DB L BCU10  
SYSID L 5852  
FMT L AU  
LDR L -----nx--b22-----3--45--  
001 L 000005852  
100 L \$\$a20061122arumy0103----ba0  
150 L \$\$ay  
21002 L \$\$aINSTITUTUL DE ISTORIE ORALĂ\$\$cCLUJ-NAPOCA  
3300 L \$\$aÎși propune: consacrarea la standarde academice în istoriografia contemporană românească a cercetării de istorie orală ca o nouă metodologie și promovarea unor teme inedite; promovarea multiculturalismului; înregistrarea, arhivarea și gestionarea mărturiilor despre perioada comunistă și istoria recentă românească; organizarea unei arhive audio-video pe suport digital de istorie orală promovarea și dezvoltarea unei direcții de studii de istorie orală la nivelul curiculei universitare (masterat); elaborarea de studii și monografii academice  
41001 L \$\$aCLUJ-NAPOCA (ROMÂNIA)\$\$bINSTITUTUL DE ISTORIE ORALĂ  
41002 L \$\$aINSTITUTE OF ORAL HISTORY\$\$cCLUJ-NAPOCA (ROUMANIE)  
41002 L \$\$aUNIVERSITATEA "BABEȘ-BOLYAI"\$\$cCLUJ-NAPOCA\$\$bINSTITUTUL DE ISTORIE ORALĂ  
41002 L \$\$aUNIVERSITATEA DIN CLUJ-NAPOCA\$\$bINSTITUTUL DE ISTORIE ORALĂ  
801 0 L \$\$aRO\$\$bBCU Iasi  
810 L \$\$aBCUI  
810 L \$\$aBBF  
810 L \$\$aBL  
810 L \$\$aABES  
830 L \$\$aPublică Anuarul Institutului de Istorie Orală  
8564 L \$\$uhttp://hiphi.ubbcluj.ro/hiphi/institute/orala.htm

101 L \$\$arum  
102 L \$\$aRO  
106 L \$\$a1

## EX.11

DB L BCU10  
SYSID L 5383  
FMT L AU  
LDR L -----nx--b22-----3--45--  
001 L 000005383  
100 L \$\$a20060531arumy0103----ba0  
21002 L \$\$aINSTITUTUL NAȚIONAL DE STATISTICĂ\$\$cBUCUREȘTI  
340 L \$\$a2001-  
340 L \$\$aLa 12 iulie 1859 - Domnitorul Alexandru Ioan Cuza semnează Ordonanța de înființare a Oficiului Central de Statistică Administrativă, marcând actul de naștere al statisticii oficiale în România. De acest moment își leagă numele doi eminenți economiști români ai veacului al XIX-lea, Dionisie Pop Marțian și Ion Ionescu de la Brad  
340 L \$\$aDe-a lungul timpului instituția oficială de statistică a avut diverse denumiri și a realizat și elaborat ample și complexe investigații economico-sociale, anchete, cercetări, recensăminte, a căror rezultate au fost publicate în publicațiile proprii  
41002 L \$\$aNATIONAL INSTITUTE OF STATISTICS\$\$cROMANIA  
41001 L \$\$aBUCUREȘTI (ROMÂNIA)\$\$bINSTITUTUL NAȚIONAL DE STATISTICĂ  
51002 L \$\$aINSTITUTUL NAȚIONAL DE STATISTICĂ ȘI STUDII ECONOMICE\$\$cBUCUREȘTI\$\$5a  
801 0 L \$\$aRO\$\$bBCU Iasi  
810 L \$\$aBCUI



810 L \$\$aCOPAC  
 830 L \$\$aLC  
 830 L \$\$aPublică Anuarul statistic al României inițiat în 1909  
 8564 L \$\$uwww.insse.ro  
 101 L \$\$arum  
 102 L \$\$aRO  
 106 L \$\$a0

## EX.12

DB L BCU10  
 SYSID L 5597  
 FMT L AU  
 LDR L -----nx--b22-----3--45--  
 001 L 000005597  
 100 L \$\$a20061006arumy0103----ba0  
 21002 L \$\$aINSTITUTUL METEOROLOGIC CENTRAL\$\$cBUCUREȘTI  
 340 L \$\$aÎntre 1920-1970 isi schimbă de mai multe ori statutul si institutia sub  
     patronajul căreia funcționează  
 41002 L \$\$aINSTITUTUL METEOROLOGIC\$\$cBUCUREȘTI  
 41002 L \$\$aCONSILIUL NAȚIONAL\$\$cBUCUREȘTI\$\$bINSTITUTUL  
     METEOROLOGIC CENTRAL  
 41002 L \$\$aINSTITUTUL METEOROLOGIC CENTRAL AL ROMÂNIEI  
 41001 L \$\$aBUCUREȘTI (ROMÂNIA)\$\$bINSTITUTUL METEOROLOGIC  
     CENTRAL  
 51002 L \$\$aINSTITUTUL DE METEOROLOGIE ȘI HIDROLOGIE\$\$cBUCUREȘTI  
 51002 L \$\$aSERVICIUL METEOROLOGIC AL ROMÂNIEI  
 801 0 L \$\$aRO\$\$bBCU Iasi  
 810 L \$\$aBCUI  
 810 L \$\$aKVK

810 L \$\$aAdministrația Națională de Meteorologie, www.inmh.ro  
101 L \$\$arum  
102 L \$\$aRO  
106 L \$\$a0

### EX.13

DB L BCU10  
SYSID L 5790  
FMT L AU  
LDR L -----nx--b22-----3--45--  
001 L 000005790  
100 L \$\$a20061117arumy0103----ba0  
150 L \$\$ad  
21002 L \$\$aPREFECTURA JUDEȚULUI PRAHOVA  
41001 L \$\$aPRAHOVA\$\$bPREFECTURA  
41002 L \$\$aPREFECTURA PRAHOVA  
41001 L \$\$aPLOIEȘTI (ROMÂNIA)\$\$bPREFECTURA JUDEȚULUI PRAHOVA  
801 0 L \$\$aRO\$\$bBCU Iasi  
810 L \$\$aBCUI  
810 L \$\$aBCUB  
830 L \$\$aPublică Monitorul de Prahova  
8564 L \$\$uwww.prefecturaprahova.ro  
101 L \$\$arum  
102 L \$\$aRO  
106 L \$\$a1

**EX.14**

DB L BCU10  
SYSID L 5598  
FMT L AU  
LDR L -----nx--b22-----3--45--  
001 L 000005598  
100 L \$\$a20061006arumy0103----ba0  
21002 L \$\$aSERVICIUL METEOROLOGIC AL ROMÂNIEI  
3000 L \$\$aÎn 1920 se constituie Institutul Meteorologic Central în cadrul Ministerului  
Agriculturii și Domeniilor  
340 L \$\$aLa 18/30 iulie 1884 ia ființă Serviciului Meteorologic al României sub  
conducerea lui Ștefan Hepiteș, și va fi printre instituțiile fondatoare ale  
Organizației Meteorologice Internationale  
41001 L \$\$aBUCUREȘTI (ROMÂNIA)\$bSERVICIUL METEOROLOGIC AL  
ROMÂNIEI  
51002 L \$\$5b\$aINSTITUTUL METEOROLOGIC CENTRAL\$cBUCUREȘTI  
801 0 L \$\$aRO\$bBCU Iasi  
810 L \$\$aBCUI  
810 L \$\$aAdministrația Națională de Meteorologie, www.inmh.ro  
101 L \$\$arum  
102 L \$\$aRO  
106 L \$\$a0

**EX.15**

DB L BCU10  
SYSID L 5979  
FMT L AU  
LDR L -----nx--b22-----3--45--

001 L 000005979

100 L \$a20061208arumy0103----ba0

150 L \$ay

21012 L \$aSIMPOZION DE CHIMIA COLOIZILOR ŞI  
 SUPRAFETEELOR\$d8\$\$eGalati\$f3-5 iunie 2005

3000 L \$aSimpozion organizat de Catedra de Chimie Fizică, Facultatea de Chimie,  
 Universitatea din Bucureşti; Facultatea de Ştiinţe, Universitatea "Dunărea de  
 Jos" din Galaţi; Societatea de Chimie din România; Asociaţia Română de  
 Ştiinţa Chimiei Coloidale şi Suprafeţelor

41011 L \$aGALAŢI (ROMÂNIA)\$aSIMPOZION DE CHIMIA COLOIZILOR ŞI  
 SUPRAFETEELOR\$d8\$\$f3-5 iunie 2005

801 0 L \$aRO\$bBCU Iasi

810 L \$aBCUI

810 L \$awww.chimie.unibuc.ro/manifestari

101 L \$arum

102 L \$aRO

106 L \$a1

## EX.16

DB L BCU10

SYSID L 5556

FMT L AU

LDR L -----nx--b22-----3--45--

001 L 000005556

100 L \$a20061002arumy0103----ba0

21002 L \$aSOCIETATEA ROMÂNĂ DE ENDOCRINOLOGIE

3000 L \$aSRE este o organizaţie ştiinţifică şi profesională independentă a medicilor  
 endocrinologi din România, precum şi a altor specialişti cu activitate  
 demonstrabilă în domeniul endocrinologiei

- 3300 L \$\$aSRE are rolul de a : difuza informația de specialitate, ridica nivelului științific și tehnic al membrilor săi, îmbunătăți asistența curativo-profilactică de specialitate pe întreg teritoriul țării, colaborează cu alte societăți și organizații naționale și internaționale
- 41002 L \$\$aSOCIETATEA ROMÂNĂ DE ENDOCRINOLOGIE - SRE
- 41002 L \$\$aSOCIETATEA ROMÂNĂ DE ENDOCRINOLOGIE (SRE)
- 41002 L \$\$5d\$\$aS.R.E.
- 41002 L \$\$5d\$\$aSRE
- 41002 L \$\$aROMANIAN ENDOCRINE SOCIETY
- 41002 L \$\$aROMANIAN ENDOCRINE SOCIETY (RES)
- 41001 L \$\$aBUCUREȘTI (ROMÂNIA)\$bSOCIETATEA ROMÂNĂ DE ENDOCRINOLOGIE
- 801 0 L \$\$aRO\$bBCU Iasi
- 810 L \$\$aBCUI
- 810 L \$\$aABES
- 810 L \$\$aBL
- 810 L \$\$aNLM
- 830 L \$\$aPublică Acta Endocrinologica (serie nouă) și Revista Română de Endocrinologie și Metabolism
- 101 L \$\$arum
- 102 L \$\$aRO
- 106 L \$\$a0

### EX.17

- DB L BCU10
- SYSID L 5804
- FMT L AU
- LDR L -----nx--b22-----3--45--
- 001 L 000005804

- 100 L \$\$a20061120arumy0103----ba0
- 150 L \$\$af
- 21002 L \$\$aUNESCO
- 3300 L \$\$aUNESCO militează pentru crearea unor condiții de dialog real bazat pe  
respectarea valorilor și demnității fiecărei culturi și civilizații
- 340 L \$\$aFondată la 16 noiembrie 1945
- 41002 L \$\$aU.N.E.S.C.O.
- 41002 L \$\$aUNESKO
- 41002 L \$\$aYUNÉSKO
- 41002 L \$\$aOUNESKO
- 41002 L \$\$aYUNESUKO
- 41002 L \$\$aJUNESKO
- 41002 L \$\$aYUNASCU
- 41002 L \$\$aYUNISCU
- 41002 L \$\$aUNITED NATIONS EDUCATIONAL, SCIENTIFIC AND CULTURAL  
ORGANIZATION
- 41002 L \$\$aUNITED NATIONS EDUCATIONAL, SCIENTIFIC AND CULTURAL  
ORGANIZATION (UNESCO)
- 41002 L \$\$aUNITED NATIONS EDUCATIONAL, SCIENTIFIC AND CULTURAL  
ORGANIZATION - UNESCO
- 41002 L \$\$aUNITED NATIONSS\$bEDUCATIONAL, SCIENTIFIC AND  
CULTURAL ORGANIZATION
- 41002 L \$\$aEDUCATIONAL, SCIENTIFIC AND CULTURAL ORGANIZATION OF  
THE UNITED NATIONS
- 41002 L \$\$aORGANISATION DES NATIONS UNIES POUR L'ÉUCATION, LA  
SCIENCE ET LA CULTURE
- 41002 L \$\$aORGANIZACIÓN DE LAS NACIONES UNIDAS PARA LA  
EDUCACIÓN, LA CIENDA Y LA CULTURA
- 41002 L \$\$aORGANIZZAZIONE DELLE NAZIONI UNITE PER L'EDUCAZIONE,  
LA SCIENZA E LA CULTURA
- 41002 L \$\$aORGANIZACIJA UJEDINJENIH NACIJA ZA OBRAZOVANJE,

NAUKU I KULTURU

- 41002 L \$\$aORGANISATION DER VEREINTEN NATIONEN FÜR ERZIEHUNG,  
WISSENSCHAFT UND KULTUR
- 41002 L \$\$aORGANIZACIJA NA OBEDINENITE NARODI YA V"ZPITANIE,  
NAUKA I KULTURA
- 41002 L \$\$aORGANIZACIA OB"EDINENNYH NACII PO VOPROSAM  
OBRAZOVANIJA, NAUKI I TEHNIKI
- 41002 L \$\$aORGANIZACJA NARODÓW ZJEDNOCZONYCH DO SPRAW  
OSWIATY, NAUKI I KULTURY
- 41002 L \$\$aORGANIZACE OSN PRO VÝCHOVU, VEDU A KULTURU
- 41002 L \$\$aORGANIZACE SPOJENÝCH NÁRODU PRO VÝCHOVU, VEDU A  
KULTURU
- 801 0 L \$\$aRO\$\$bBCU Iasi
- 810 L \$\$aBCUI
- 810 L \$\$aLC
- 810 L \$\$aBL
- 810 L \$\$aBBF
- 810 L \$\$aRSL
- 810 L \$\$aNKC
- 810 L \$\$aKARO
- 810 L \$\$aKVK
- 8564 L \$\$uwww.unesco.org
- 101 L \$\$amul
- 102 L \$\$aZZ
- 106 L \$\$a0

**EX.18**

- DB L BCU10
- SYSID L 5035

FMT L AU  
 LDR L ----nx--b22-----3--45--  
 001 L 000005035  
 100 L \$\$a20060406arumy0103----ba0  
 21002 L \$\$aUNIUNEA SCRITORILOR DIN ROMÂNIA  
 340 L \$\$aAre această denumire din 1990  
 41002 L \$\$aROMÂNIAI ÍRÓZÖVETSÉG  
 41002 L \$\$aWRITERS' UNION\$\$cROMANIA  
 41002 L \$\$aUNIUNEA SCRITORILOR\$\$cBUCUREȘTI  
 41001 L \$\$aBUCUREȘTI (ROMÂNIA)\$\$bUNIUNEA SCRITORILOR  
 51002 L \$\$aUNIUNEA SCRITORILOR DIN REPUBLICA SOCIALISTĂ  
 ROMÂNIA  
 801 0 L \$\$aRO\$\$bBCU Iasi  
 810 L \$\$aBCUI  
 810 L \$\$aLC  
 810 L \$\$aBL  
 810 L \$\$aABES  
 810 L \$\$aBBF  
 810 L \$\$aUCC  
 810 L \$\$aNKC  
 810 L \$\$aKARO  
 810 L \$\$aIPC  
 101 L \$\$arum  
 102 L \$\$aRO  
 106 L \$\$a0



## VIII. Exemple de înregistrări de autoritate pentru nume de colectivitate vizualizate în Catalogul on-line

### EX.1

|                          |  |
|--------------------------|--|
| <b>Sys. no.</b>          | 000004288  |
| <b><u>Nume autor</u></b> | <a href="#">ACADEMIA ROMÂNĂ</a>  |
| <b>Biogr.Note</b>        | Fondată la 1 apr. 1866 sub numele "Societatea Literară Română"; transformată în "Societatea Academică Română"(1967); proclamată în 1879 instituție națională sub numele "Academia Română"; între 1948-1965 funcționează sub numele "Academia Republicii Populare Romîne" iar între 1966-1989 ca "Academia Republicii Socialiste România"; din 1990 revine la denumirea "Academia Română" |
| <b><u>Seen from</u></b>  | ACADEMIE ROUMAINE  |
| <b><u>Seen from</u></b>  | ROUMANIAN ACADEMY  |
| <b><u>Seen from</u></b>  | ROMANIAN ACADEMY   |
| <b><u>Seen from</u></b>  | RUMANIAN ACADEMY   |
| <b><u>Seen from</u></b>  | RUMANISCHE AKADEMIE  |
| <b><u>Seen from</u></b>  | RUMYNSKIJ AKADEMIA   |
| <b><u>Seen from</u></b>  | RUMYNSKAJA AKADEMIJA   |
| <b>Seen from</b>         | BUCUREȘTI (ROMÂNIA) ACADEMIA ROMÂNĂ  |
| <b><u>See also</u></b>   | <a href="#">ACADEMIA REPUBLICII SOCIALISTE ROMÂNIA</a>   |
| <b><u>Later term</u></b> | <a href="#">ACADEMIA REPUBLICII POPULARE ROMÎNE</a>  |
| <b>Sursa</b>             | Dictionar enciclopedic (București, 1993)   |
| <b>Sursa</b>             | LC   |
| <b>Sursa</b>             | BNF  |
| <b>Sursa</b>             | BL   |
| <b>Sursa</b>             | BCUI   |
| <b>Sursa</b>             | CISTI  |
| <b>Sursa</b>             | NKC  |
| <b>Sursa</b>             | COPAC  |
| <b>Sursa</b>             | RSL  |
| <b>Nota Cat .</b>        | Publică "Analele Academiei Române", Proceedings of the Romanian Academy", "Academica"  |

## EX.2

|                          |   |
|--------------------------|---|
| <b>Sys. no.</b>          | 000004289   |
| <b><u>Nume autor</u></b> | <a href="#">ACADEMIA REPUBLICII SOCIALISTE ROMÂNIA</a>      |
| <b><u>Seen from</u></b>  | ACADEMIA R.S.R.   |
| <b><u>Seen from</u></b>  | ACADEMIA R.S. ROMÂNIA                                       |
| <b><u>Seen from</u></b>  | AKADEMIE DER SOZIALISTISCHEN REPUBLIK RUMANIEN              |
| <b><u>Seen from</u></b>  | ACADEMIE DE LA REPUBLIQUE SOCIALISTE DE ROUMANIE            |
| <b><u>Seen from</u></b>  | ACADEMY OF THE SOCIALIST REPUBLIC OF ROMANIA                |
| <b><u>Seen from</u></b>  | BUCUREȘTI (ROMÂNIA). ACADEMIA REPUBLICII SOCIALISTE ROMÂNIA |
| <b><u>See also</u></b>   | <a href="#">ACADEMIA REPUBLICII POPULARE ROMÎNE</a>         |
| <b><u>Later term</u></b> | <a href="#">ACADEMIA ROMÂNĂ</a>                             |
| <b>Sursa</b>             | BCUI  |
| <b>Sursa</b>             | LC  |
| <b>Sursa</b>             | RSL   |
| <b>Sursa</b>             | KVK   |

## EX.3

|                          |  |
|--------------------------|--|
| <b>Sys. no.</b>          | 000004290  |
| <b><u>Nume autor</u></b> | <a href="#">ACADEMIA REPUBLICII POPULARE ROMÎNE</a>      |
| <b><u>Seen from</u></b>  | ACADEMIA R.P.R.  |
| <b><u>Seen from</u></b>  | ACADEMIA R.P. ROMÎNE                                     |
| <b><u>Seen from</u></b>  | RUMYNSKAJA NARODNAJA RESPUBLIKA AKADEMIJA                |
| <b><u>Seen from</u></b>  | ACADEMY OF THE RUMANIAN PEOPLE'S REPUBLIC                |
| <b><u>Seen from</u></b>  | ACADEMIE DE LA REPUBLIQUE POPULAIRE ROUMAINE             |
| <b><u>Seen from</u></b>  | ACADEMIA REPUBLICII POPULARE ROMÂNE                      |
| <b><u>Seen from</u></b>  | BUCUREȘTI (ROMÂNIA). ACADEMIA REPUBLICII POPULARE ROMÎNE |
| <b><u>See also</u></b>   | <a href="#">ACADEMIA ROMÂNĂ</a>                          |
| <b><u>Later term</u></b> | <a href="#">ACADEMIA REPUBLICII SOCIALISTE ROMÂNIA</a>   |
| <b>Sursa</b>             | BCUI(vechi)  |
| <b>Sursa</b>             | BNF  |
| <b>Sursa</b>             | NKC  |
| <b>Sursa</b>             | RSL  |
| <b>Sursa</b>             | RL   |
| <b>Sursa</b>             | KVK  |

## EX.4

|                          |  |
|--------------------------|--|
| <b>Sys. no.</b>          | 000004463  |
| <b><u>Nume autor</u></b> | <a href="#">SOCIETATEA ACADEMICĂ ROMÂNĂ</a>      |
| <b><u>Seen from</u></b>  | BUCUREȘTI (ROMÂNIA). SOCIETATEA ACADEMICĂ ROMÂNĂ |
| <b><u>Later term</u></b> | <a href="#">ACADEMIA ROMÂNĂ</a>                  |
| <b>Sursa</b>             | BCUI   |
| <b>Sursa</b>             | BAR  |
| <b>Sursa</b>             | ABES   |
| <b>Sursa</b>             | KVK  |

## EX.5

|                          |   |
|--------------------------|---|
| <b>Sys. no.</b>          | 000005637   |
| <b><u>Nume autor</u></b> | <a href="#">BISERICA ORTODOXĂ ROMÂNĂ</a>  |
| <b><u>Biogr.Note</u></b> | La 12 aprilie 1865 se proclamă autocefalia Bisericii Ortodoxe Române, pe baza decretului semnat de Al. I. Cuza la 3 dec. 1964; în 1925 BOR se organizează ca patriarhie sub numele de Patriarhia Română, pe baza Legii și Statutului de organizare care respectă Statutul Organic șagunian. În același an mitropolitul primat (Miron Cristea) care conducea BOR este ridicat la rang de patriarh  |
| <b><u>Biogr.Note</u></b> | În preajma celui de al 2-lea război mondial BOR era organizată în 5 mitropolii : Mitropolia Ungrovlahiei, Mitropolia Moldovei și Sucevei, Mitropolia Ardealului, Mitropolia Bucovinei, Mitropolia Basarabiei. După 1948 apare un nou statut și se reorganizează în următoarele mitropolii: Mitropolia Ungrovlahiei, Mitropolia Moldovei și Sucevei, Mitropolia Ardealului, Mitropolia Olteniei, Mitropolia Banatului. După 1990 organizarea este următoare: Mitropolia Munteniei și Dobrogei, Mitropolia Moldovei și Bucovinei, Mitropolia Ardealului, Mitropolia Olteniei, Mitropolia Banatului. În 2006 din Mitropolia Ardealului se desprinde o parte sub numele de Mitropolia Clujului, Albei, Crișanei și Maramureșului. |
| <b><u>Seen from</u></b>  | BISERICA ORTODOXĂ ROMÂNĂ - BOR  |
| <b><u>Seen from</u></b>  | BISERICA ORTODOXĂ ROMÂNĂ (BOR)  |
| <b><u>Seen from</u></b>  | B.O.R.  |
| <b><u>Seen from</u></b>  | BOR   |
| <b><u>Seen from</u></b>  | L'ÉGLISE ROUMAINE   |
| <b><u>Seen from</u></b>  | EGLISE ROUMAINE   |
| <b><u>Seen from</u></b>  | RUM'ĪNSKAJA PRAVOSLAVNAJA ČERKOV'   |
| <b><u>Seen from</u></b>  | EGLISE ORTHODOXE ROUMAINE   |
| <b><u>Seen from</u></b>  | L'ÉGLISE ORTHODOXE ROUMAINE   |
| <b><u>Seen from</u></b>  | RUMÄNISCHE ORTHODOXE KIRCHE   |
| <b><u>Seen from</u></b>  | ORTODOX ROMÁN EGYHÁZ  |
| <b><u>Seen from</u></b>  | CHURCH OF ROMANIA   |
| <b><u>Seen from</u></b>  | ORTHODOX EASTERN CHURCH (ROMANIA)   |
| <b><u>Seen from</u></b>  | ROMANIAN ORTHODOX EASTERN CHURCH  |
| <b><u>Seen from</u></b>  | ROMANIAN ORTHODOX CHURCH  |
| <b><u>Seen from</u></b>  | ROC   |

|                         |  |
|-------------------------|--|
| <b><u>Seen from</u></b> | R.O.C.   |
| <b><u>Seen from</u></b> | PATRIARHIA ROMÂNĂ  |
| <b><u>Seen from</u></b> | ROMANIAN PATRIARCHATE  |
| <b><u>Seen from</u></b> | ROMANIAN ORTHODOX PATRIARCHATE   |
| <b><u>Seen from</u></b> | BUCUREȘTI (ROMÂNIA) BISERICA ORTODOXĂ ROMÂNĂ   |
| <b>Sursa</b>            | BCUI   |
| <b>Sursa</b>            | LC   |
| <b>Sursa</b>            | BBF  |
| <b>Sursa</b>            | BL   |
| <b>Nota Cat .</b>       | Editează revistele Biserica Ortodoxă Română, Chemarea Credinței, Ortodoxia, Teologie ortodoxă, Vestitorul Ortodoxiei |

## EX.6

|                            |   |
|----------------------------|---|
| <b>Sys. no.</b>            | 000005128   |
| <b><u>Nume autor</u></b>   | <a href="#">INSTITUTUL SOCIAL ROMÂN</a>   |
| <b>Biogr.Note</b>          | Fondat și condus între 1921-1939, 1944-1948 de D. Gusti   |
| <b><u>Seen from</u></b>    | BUCUREȘTI (ROMANIA). INSTITUTUL SOCIAL ROMÂN  |
| <b><u>Related term</u></b> | <a href="#">GUSTI Dimitrie (1880-1955)</a>  |
| <b>Sursa</b>               | BCUI(catalog vechi)   |
| <b>Sursa</b>               | LC  |
| <b>Sursa</b>               | BBF   |
| <b>Sursa</b>               | NLM   |
| <b>Sursa</b>               | BL  |
| <b>Sursa</b>               | Portalul românesc de sociologie, <a href="http://www.sociologie.dreamstyler.ro/gusti.htm">www.sociologie.dreamstyler.ro/gusti.htm</a> |
| <b>Sursa</b>               | IPC   |

## EX.7

|                          |   |
|--------------------------|---|
| <b>Sys. no.</b>          | 000005638   |
| <b><u>Nume autor</u></b> | <a href="#">MITROPOLIA MOLDOVEI ȘI BUCOVINEI</a>  |
| <b>Biogr.Note</b>        | 1990-   |
| <b>Biogr.Note</b>        | Are patru eparhii componente: Arhiepiscopia Iașilor, Arhiepiscopia Sucevei și Rădăuților, Episcopia Romanului, Episcopia Hușilor, ce cuprind 6 județe din estul țării |
| <b><u>Seen from</u></b>  | BISERICA ORTODOXĂ ROMÂNĂ. MITROPOLIA MOLDOVEI ȘI BUCOVINEI  |
| <b><u>Seen from</u></b>  | MITROPOLIA MOLDOVEI ȘI BUCOVINEI (BOR)  |
| <b><u>Seen from</u></b>  | MITROPOLIA MOLDOVEI   |

|                         |   |
|-------------------------|---|
| <b><u>Seen from</u></b> | MITROPOLIA MOLDOVEI ȘI BUCOVINEI (BISERICA ORTODOXĂ ROMÂNĂ)                 |
| <b><u>Seen from</u></b> | BOR. MITROPOLIA MOLDOVEI ȘI BUCOVINEI                                       |
| <b><u>Seen from</u></b> | MITROPOLIA MOLDOVEI ȘI BUCOVINEI  |
| <b><u>Seen from</u></b> | IAȘI (ROMÂNIA). MITROPOLIA MOLDOVEI ȘI BUCOVINEI                            |
| <b><u>See also</u></b>  | <a href="#">MITROPOLIA MOLDOVEI ȘI SUCEVEI</a>                              |
| <b>Sursa</b>            | BCUI  |
| <b>Sursa</b>            | LC  |
| <b>Sursa</b>            | Patriarhia română, <a href="http://www.patriarhia.ro">www.patriarhia.ro</a> |
| <b>Nota Cat .</b>       | Editează revistele Candela Moldovei și Teologie și viață                    |

## IX. Concluzii

Exemplele sunt alese preponderent din sfera colectivităților cu caracter permanent, înregistrările de autoritate pentru colectivitățile cu caracter temporar începând la BCU Iași mai târziu.

Întrucât s-a revenit asupra modului de completare a unor câmpuri și subcâmpuri, fișierul de autoritate este în stadiul de unificare și completare a înregistrărilor, urmând modelul prezentat.

## **Listă de abrevieri pentru surse**

ABES - French Union Catalog  
ACND – Italian Periodical catalogue  
BAR - Biblioteca Academiei Române  
BCUC - Biblioteca Centrală Universitară “Babeş-Bolyai” Cluj-Napoca  
BCUI - Biblioteca Centrală Universitară Iași, catalogul on-line  
BCUI (catalog vechi) - Biblioteca Centrală Universitară Iași, catalogul vechi  
BCUT - Biblioteca Centrală Universitară “Eugen Todoran” Timișoara  
BCUB - Biblioteca Centrală Universitară București  
BNF - Biblioteque Nationale de France  
BL - British Library  
BNLP - Biblioteca Nacional Lisboa Portugal  
BNP – Biblioteka Narodowa Polonia  
COPAC - British Union Catalog  
DDBL - Deutche Bucherei Leipzig  
FNL - Finland National Library  
ICCU - Union Catalog Italy  
IDS - University of Zurich Main Library  
IPC Italian Periodical Catalog  
HELKA - National Library of Finland  
KARO - Polish National Library  
KVK - Karlsruhe Virtual Catalog  
LAC - Library and Archives Canada  
LC - Library Congress  
LIBRIS - Union Catalogue of Swedish Libraries  
NEBIS – Zurich  
NLA - National Library of Australia  
NLM - The National Library of Medicine of the USA  
NLR - National Library of Russia

NKC - Czech National Library

OSZK Hungarian National Library

RERO Library Network of Western Switzerland

SUDOC - Systeme universitaire de documentation

RSL - Russian State Library

UCC – Union Catalog of Canada

## Bibliografie

1. Guidelines for Authority Records and Reference (GARR), Second edition, Munchen, Saur,2001  
(versiune online <http://www.ifla.org/VII/s13/garr/garr.pdf2>.)
2. L. Chihaiia, E. Chipcea, M. Covaci, Fișierul de autoritate nume de persoane. Ghid practic de utilizare în Aleph 500, Iași-2005
3. Mandatory Data Elements for Internationally Shared resource Authority Record ( versiune online <http://www.iflaorg?VI/3/p1996-2/mlar.htm>)
4. NACO Participants' Manual, *Third Edition at:*  
<http://www.loc.gov/catdir/pcc/naco/npm3rd.pdf>
5. OCLC Authorities User Guide, Third Edition at:  
[http://www.oclc.org/support/documentation/worldcat/authorities/userguide/aug\\_3d.htm](http://www.oclc.org/support/documentation/worldcat/authorities/userguide/aug_3d.htm)
6. Statement of International Cataloging Principles, Final Draft of 19 dec. 2003  
(traducerea în limba română , versiune online <http://www.cimec.ro/Metodologice/Catalogare.htm>)
7. Structure of Corporate Hadings. Final Report - nov.2000 (versiune online <http://www.ifla.org/VII/S13/scatm/final2000.htm>)
8. UNIMARC Manual – Authorities Format 2001 (versiune online, <http://www.ifla.org./VI/3/p2001/guideright.htm>)
9. UNIMARC Manual – Authorities Format 2001 (versiune online, <http://www.ifla.org./VI/3/p2001/guideright.htm>)
10. Manuel UNIMARC : format des notices d'autorité,2ème éd. rev. et aug., 2004  
(versiunea online <http://www.bnf.fr/pages/zNavigat/frame/infopro.htm?ancre=normes/no-acuni.htm>)



## Cuprins

|   |    |
|---|----|
| Motivație   | 3  |
| I. Introducere  | 5  |
| II. Generalități  | 6  |
| III. Template   | 8  |
| IV. Câmpuri folosite la crearea înregistrărilor de autoritate   | 9  |
| V. Integrarea înregistrărilor de autoritate în sistemul Aleph și vizualizarea lor de către catalogator    | 29 |
| VI. Vizualizarea vedetelor nume de colectivitate în catalogul on-line                                     | 31 |
| VII. Exemple de înregistrări de autoritate pentru nume de colectivitate vizualizate în modulul Catalogare | 35 |
| VIII. Exemple de înregistrări de autoritate pentru nume de colectivitate vizualizate în Catalogul on-line | 57 |
| IX. Concluzii   | 61 |
| Listă de abrevieri pentru surse   | 62 |
| Bibliografie  | 64 |